

社会福祉法人 弘前豊徳会
看護小規模多機能型居宅介護 改修工事

設計図書

図面リスト

図面番号	図面名称	縮尺	図面番号	図面名称	縮尺	図面番号	図面名称	縮尺	図面番号	図面名称	縮尺
A-00	表紙	NS	E-01	電気設備工事特記仕様書1	NS	M-01	機械設備工事特記仕様書1	NS			
A-01	図面リスト	NS	E-02	電気設備工事特記仕様書2	NS	M-02	機械設備工事特記仕様書2	NS			
A-02	建築工事特記仕様書1	NS	E-03	電気設備工事特記仕様書3	NS	M-03	衛生設備配置図、凡例	1/200			
A-03	建築工事特記仕様書2	NS	E-04	電気設備配置図	1/200	M-04	衛生設備屋外配管図	1/100			
A-04	建築工事特記仕様書3	NS	E-05	電灯分電盤単線結線図、照明器具参考姿図	NS	M-05	衛生設備平面詳細図	1/50			
A-05	建築工事特記仕様書4	NS	E-06	電灯設備平面図	1/100	M-06	衛生機器表	NS			
A-06	建築工事特記仕様書5	NS	E-07	コンセント設備平面図	1/100	M-07	冷暖房設備平面図、空調機器表	1/100			
A-07	建築工事特記仕様書6	NS	E-08	弱電設備平面図	1/100	M-08	換気設備平面図、換気機器表	1/100			
A-08	建築工事特記仕様書7	NS									
A-09	仕上表1	NS									
A-10	仕上表2	NS									
A-11	附近見取図、配置図	NS									
A-12	平面図（既存）	1/100									
A-13	平面図（改修後）	1/100									
A-14	立面図1（既存）	1/100									
A-15	立面図2（既存）	1/100									
A-16	平面詳細図1	1/30									
A-17	平面詳細図2	1/30									
A-18	平面詳細図3	1/30									
A-19	平面詳細図4	1/30									
A-20	平面詳細図5	1/30									
A-21	平面詳細図6	1/30									
A-22	平面詳細図7	1/30									
A-23	展開図1	1/50									
A-24	展開図2	1/50									
A-25	展開図3	1/50									
A-26	展開図4	1/50									
A-27	展開図5	1/50									
A-28	展開図6	1/50									
A-29	展開図7	1/50									
A-30	展開図8	1/50									
A-31	展開図9	1/50									
A-32	展開図10	1/50									
A-33	建具伏図	1/100									
A-34	建具表1	1/50									

特記事項 <hr/> <hr/> <hr/>	承認	検 図	担 当	製 図	<p>〒036-8085 青森県弘前市大字末広4-3-1 TEL0172-27-8647 FAX0172-27-8648</p> <p>株式会社 てる設計 一般建築士事務所 青森県知事 第716号 一般建築士 建設大臣 第213208号 福土 晃昭</p>	工事名称	社会福祉法人 弘前豊徳会 看護小規模多機能型居宅介護改修工事			図面番号	A-01
						図面名称	図面リスト				
						縮 尺	N/S	年 月 日	2019.10.09		

Main specification table with columns for Item No., Item Name, Description, and various technical specifications. It includes detailed sections for exterior finishes, structural materials, and interior finishes.

Project information section including '特記事項' (Remarks), '承認' (Approval) with company logo 'TE-RU', '図面番号' (Drawing No.), '工事名称' (Project Name), '図面名称' (Drawing Name), '縮尺' (Scale), and '年月日' (Date).

<p style="writing-mode: vertical-rl; text-orientation: upright;">建具工事 カーテンウォール工事</p>	<p style="writing-mode: vertical-rl; text-orientation: upright;">16 ガラス</p>	<p>・ 採用金属種及び補強材 表示</p> <p>力骨の材質、寸法、形状 S1504 径5.5mm はじ型材嵌合及び締結部 表示</p> <p>化粧面モルタルの色 ()</p> <p>シーリング材料種 標仕(表18.11)による</p> <p>金属化粧カバーの材質、寸法、形状 表示</p> <p>工場 建築基準法に基づき定まる圧力に相当した圧力であることを明示した施工計画書と監督職員に提出すること。</p> <p>建築基準法に基づき定まる圧力に相当した圧力であることを明示した施工計画書と監督職員に提出すること。</p>	<p>19 内装工事</p> <p>2 カーベツト敷き</p>	<p style="writing-mode: vertical-rl; text-orientation: upright;">20 ユニツト及びその他の工事</p>	<p>1 フLOORクセスフロア</p> <p>2 可動間仕切</p> <p>3 移動間仕切</p> <p>4 トイレブース</p> <p>5 階段止り</p> <p>6 床板及びホワイトボード</p> <p>7 鏡</p> <p>8 表示</p> <p>9 壁ライニング</p> <p>10 ブラインド</p> <p>11 ロールスクリーン</p> <p>12 カーテン及びカーテンレール</p> <p>13 プレキャストコンクリート工事</p> <p>14 間接石及び 2ヶ所均等7分積み</p> <p>15 天井見隠</p> <p>16 点検口</p> <p>17 ステンレス造し</p> <p>18 コンロ台</p> <p>19 吊戸棚</p> <p>20 水切/マット</p> <p>21 くんろマット</p>	<p style="writing-mode: vertical-rl; text-orientation: upright;">21 排水工事</p> <p>1 排水管</p> <p>2 排水、排気機等</p> <p>3 排水継ぎ手</p> <p>4 グレーチング</p> <p>5 新きよ、練石及び保護</p> <p>6 浴床</p> <p>7 浴室</p> <p>8 コンクリート床</p> <p>9 カラー舗装</p> <p>10 排水設備</p>	<p style="writing-mode: vertical-rl; text-orientation: upright;">特記事項</p> <p>(21.2.1)(表21.2.1)</p> <p>(21.3)</p> <p>(21.3.3)</p> <p>(21.2.2)</p> <p>(21.4.2)</p> <p>(22.2.3)</p> <p>(22.2)</p> <p>(22.2.5)</p> <p>(22.2.2)</p> <p>(22.2.3)</p> <p>(22.3.2)</p> <p>(22.3.3)</p> <p>(22.4.2)</p> <p>(22.4.3)</p> <p>(22.4.4)</p> <p>(22.4.5)</p> <p>(22.4.6)</p> <p>(22.4.7)</p> <p>(22.5.3)</p> <p>(22.5.4)</p> <p>(22.5.6)</p> <p>(22.6.1)</p> <p>(22.6.3)</p> <p>(22.6.4)</p> <p>(22.7.2)</p> <p>(22.7.6)</p> <p>(22.8.2)</p> <p>(22.8.3)</p> <p>(22.9.2)</p>		
			<p>1 一般事項 (17.1.1)</p> <p>2 メタルカーテンウォール (17.2.2)</p> <p>3 PCカーテンウォール (17.2.3)</p> <p>(17.2.4)</p> <p>(17.2.5)</p> <p>(17.2.6)</p> <p>(17.3.2)</p> <p>(17.3.3)</p> <p>(17.3.4)</p> <p>(17.3.5)</p> <p>(17.3.6)</p>					<p>18 1 一般事項 (18.1.1)</p> <p>2 実地ごしらえ (18.2.1)(表18.2.1)</p> <p>(18.2.2)</p> <p>(18.2.3)</p> <p>(18.2.4)</p> <p>(18.2.5)</p> <p>(18.2.6)</p> <p>(18.2.7)</p> <p>3 錆止め塗料塗り (18.3.1)</p> <p>(18.3.2)</p> <p>(18.3.3)</p> <p>(18.3.4)</p> <p>4 合成樹脂琺瑯ペイント塗り (SP) (18.4.2)</p> <p>(18.4.3)</p> <p>(18.4.4)</p> <p>5 ウリヤカラー塗り (DL) (18.5.1)(表18.5.1)</p> <p>6 珪藻土系水分散形塗料塗り (MD) (18.6.1)(表18.6.1)</p> <p>7 耐候性塗料塗り (SP) (18.7.1)</p> <p>(18.7.2)</p> <p>(18.7.3)</p> <p>(18.7.4)</p> <p>8 つや有合成樹脂エマルション ペイント塗り (EP-5) (18.8.1)</p> <p>(18.8.2)</p> <p>9 合成樹脂エマルションペイント 塗り (EP) (18.9.1)(表18.9.1)</p> <p>10 合成樹脂エマルション 塗料塗り (EP-7) (18.10.1)(表18.10.1)</p> <p>(18.10.2)</p> <p>11 ウレタン樹脂ニス塗り (UC) (18.11.1)</p> <p>(18.11.2)</p> <p>12 オイルスチン塗り (OS) (18.12.1)</p> <p>(18.12.2)</p> <p>13 木材保護塗料塗り (MP) (18.13.1)</p> <p>(18.13.2)</p> <p>14 マスチック塗料塗り (18.14.1)(表18.14.1)</p> <p>15 耐摩塗料塗り (18.15.1)</p> <p>16 その他の塗料 (18.16.1)</p>	<p>19 ビニル床シート (19.2.1)</p> <p>19.2.1</p> <p>19.2.2</p> <p>19.2.3</p> <p>19.2.4</p> <p>19.2.5</p> <p>19.2.6</p> <p>19.2.7</p> <p>19.2.8</p> <p>19.2.9</p> <p>19.2.10</p> <p>19.2.11</p> <p>19.2.12</p> <p>19.2.13</p> <p>19.2.14</p> <p>19.2.15</p> <p>19.2.16</p> <p>19.2.17</p> <p>19.2.18</p> <p>19.2.19</p> <p>19.2.20</p> <p>19.2.21</p> <p>19.2.22</p> <p>19.2.23</p> <p>19.2.24</p> <p>19.2.25</p> <p>19.2.26</p> <p>19.2.27</p> <p>19.2.28</p> <p>19.2.29</p> <p>19.2.30</p> <p>19.2.31</p> <p>19.2.32</p> <p>19.2.33</p> <p>19.2.34</p> <p>19.2.35</p> <p>19.2.36</p> <p>19.2.37</p> <p>19.2.38</p> <p>19.2.39</p> <p>19.2.40</p> <p>19.2.41</p> <p>19.2.42</p> <p>19.2.43</p> <p>19.2.44</p> <p>19.2.45</p> <p>19.2.46</p> <p>19.2.47</p> <p>19.2.48</p> <p>19.2.49</p> <p>19.2.50</p> <p>19.2.51</p> <p>19.2.52</p> <p>19.2.53</p> <p>19.2.54</p> <p>19.2.55</p> <p>19.2.56</p> <p>19.2.57</p> <p>19.2.58</p> <p>19.2.59</p> <p>19.2.60</p>
			<p>22 1 浴床 (22.2.3)</p> <p>(22.2.2)</p> <p>(22.2.3)</p> <p>(22.2.5)</p> <p>(22.3.2)</p> <p>(22.3.3)</p> <p>(22.4.2)</p> <p>(22.4.3)</p> <p>(22.4.4)</p> <p>(22.4.5)</p> <p>(22.4.6)</p> <p>(22.4.7)</p> <p>(22.5.3)</p> <p>(22.5.4)</p> <p>(22.5.6)</p> <p>(22.6.1)</p> <p>(22.6.3)</p> <p>(22.6.4)</p> <p>(22.7.2)</p> <p>(22.7.6)</p> <p>(22.8.2)</p> <p>(22.8.3)</p> <p>(22.9.2)</p>					<p>22 1 浴床 (22.2.3)</p> <p>(22.2.2)</p> <p>(22.2.3)</p> <p>(22.2.5)</p> <p>(22.3.2)</p> <p>(22.3.3)</p> <p>(22.4.2)</p> <p>(22.4.3)</p> <p>(22.4.4)</p> <p>(22.4.5)</p> <p>(22.4.6)</p> <p>(22.4.7)</p> <p>(22.5.3)</p> <p>(22.5.4)</p> <p>(22.5.6)</p> <p>(22.6.1)</p> <p>(22.6.3)</p> <p>(22.6.4)</p> <p>(22.7.2)</p> <p>(22.7.6)</p> <p>(22.8.2)</p> <p>(22.8.3)</p> <p>(22.9.2)</p>	

<p>特記事項</p>	<p>承認</p>	<p>検図</p>	<p>担当</p>	<p>製図</p>	<p>工事名称</p> <p>社会福祉法人 弘前豊徳会 看護小規模多機能型居宅介護改修工事</p>	<p>図面番号</p>
<p>MEMO</p>					<p>図面名称</p> <p>建築工事特記仕様書4</p>	
					<p>縮尺</p> <p>N/S</p>	<p>年月日</p> <p>2019.10.09</p>
<p style="text-align: center;">  株式会社 てる設計 </p>					<p>〒036-8085 青森県弘前市大字末広4-3-1 TEL0172-27-8647 FAX0172-27-8648</p>	<p>A-05</p>
<p style="text-align: center;">  </p>					<p>一級建築士事務所 青森県知事 第716号 一級建築士 総務大臣 第213209号</p>	<p style="text-align: center;"> 福士 晃昭 </p>

Main project specification table with columns for project items, descriptions, and construction details. Includes sections for foundation, waterproofing, and exterior renovation.

特記事項 (Special Notes) section with a grid for recording specific project notes.

承認 (Approval) section containing a signature line and the logo for TE-RU ARCHITECTS LTD.

Project information section including project name (社会福祉法人 弘前豊徳会), address (青森県弘前市), and dates (2019.10.09).

Main project specification table with multiple columns and rows for various construction materials and systems.

Project summary and contact information block containing company name (株式会社 てる設計), project title (工事名称: 社会福祉法人 弘前豊徳会 看護小規模多機能型居宅介護改修工事), and other details.



工事名称	社会福祉法人 弘前豊徳会 看護小規模多機能型居宅介護 改修工事
建設地	青森県弘前市大字大川字中桜川 地内
建築主氏名	社会福祉法人 弘前豊徳会 理事長 下山 保則
建築主住所	青森県弘前市大字大川字中桜川18-10
用途地域	市街化調整区域
防火地域	指定なし
容積率/建蔽率	200/70
用途	指定なし
構造・規模	鉄筋コンクリート造平屋建て
工事種別	改修工事

外部仕上表	外壁	既存のまま
	バラベット	既存のまま
	屋上	既存アスファルト防水不良箇所補修+全面塗装仕上げ
	外部天井	既存のまま
	外部巾木	既存のまま
	トップライト	既存のまま
断熱材仕様	ポーチ	既存のまま(一部鉄梁塗装)
	床	既存のまま
	外壁	既存のまま
	屋根	既存のまま

耐火・防火	ビニルクロス	準不燃品：QM-9517、不燃品：NM-0915 (特記なき限り準不燃品とする)	H12建告第1436号4-8-4に依る場合	壁天井の地下及び仕上げ：不燃材料とする
	ケイ酸カルシウム板	不燃品 NM1217	H12建告第1436号4-8-2に依る場合	壁仕上げ：不燃材料とする
	化粧石綿吸音板	不燃品 NM8599	壁、天井地下	LGSD下地とする
	化粧石膏ボード	t 9.5：準不燃品QM-0524、不燃品NM-1864	(内装)：H12建告第1439号	天井の仕上げ：準不燃とする 壁下地：難燃材料とする
	石膏ボード	t 9.5：準不燃品QM-9828		
	石膏ボード	t 12.5 不燃品：NM-8619		
内装制限等一覧表	シナ合板	t 6.0 準不燃品：QM-9005		

内 部 仕 上 表

室名		床	巾木	H	腰壁	壁	天井	CH	廻縁	備考
風除室	改修後	既存仕上げ	既存	100			既存仕上げ		既存	
	改修前	インターロッキングt60 クッション砂敷き	磁器質タイル	100			木部表しOSCL		塩ビ製	
玄関	改修後	既存仕上げ	既存	100	既存仕上げ	既存仕上げ	LG S19型+化粧PB t9.5	2690	既存撤去+塩ビ製	
	改修前	磁器質タイル150角 モルタル下地 豆砂利コンクリートt80	磁器質タイル	100	コンクリート打放し	コンクリート打放し	既存仕上げ：下地撤去 ロックウール吸音板t15(キューブ) LG S PB t9.5捨貼下地	2690	塩ビ製	
玄関ホール	改修後	長尺塩ビシートt3.5(重歩行) 既存仕上げ撤去+セルフレベリング施工	既存撤去+ソフト巾木	300	LG S65型+ビニルクロス貼り(RC面は既存のまま)	LG S65型+ビニルクロス貼り(RC面は既存のまま)	LG S19型+化粧PB t9.5	2,590	既存撤去+塩ビ製	既存RC間仕切り壁等撤去 既存木製カウンター(既存下地処理+OSCL塗装)
	改修前	モザイクパーケットフロアt10 豆砂利コンクリートt80	木製 OS	100	既存仕上げ：下地撤去(RC部分は既存のまま) コンクリート打放し	既存仕上げ：下地撤去(RC部分は既存のまま) コンクリート打放し	既存仕上げ：下地撤去 ロックウール吸音板t15(キューブ) LG S PB t9.5捨貼下地	2,590	塩ビ製	
事務室	改修後	長尺塩ビシートt3.5(重歩行) 既存仕上げ撤去+セルフレベリング施工	既存撤去+ソフト巾木	60	RC面：既存仕上げ撤去+ビニルクロス貼り LG S面：既存仕上げ撤去+ビニルクロス貼り	RC面：既存仕上げ撤去+ビニルクロス貼り LG S面：既存仕上げ撤去+ビニルクロス貼り	LG S19型+化粧PB t9.5	2,590	既存撤去+塩ビ製	ロールスクリーン取付 流し台(器具交換) 既存木製カウンター(既存下地処理+OSCL塗装)
	改修前	モザイクパーケットフロアt10 豆砂利コンクリートt80	木製 OS	60	RC面：胴縁下地ロジボールバインt7CL仕上 LG S面：ロジボールバインt7CL仕上	RC面：胴縁下地ロジボールバインt7CL仕上 LG S面：PB t9.5+12.5下地 ビニルクロス貼り	既存仕上げ：下地撤去 化粧石膏ボードt9.5 LG S下地	2,590	塩ビ製	
会議室兼相談室	改修後	長尺塩ビシートt3.5(重歩行) 既存仕上げ撤去+セルフレベリング施工	既存撤去+ソフト巾木	60	RC面：既存仕上げ撤去+ビニルクロス貼り LG S面：既存仕上げ撤去+ビニルクロス貼り	RC面：既存仕上げ撤去+ビニルクロス貼り LG S面：既存仕上げ撤去+ビニルクロス貼り	LG S19型+化粧PB t9.5	2,590	既存撤去+塩ビ製	ロールスクリーン取付
	改修前	モザイクパーケットフロアt10 豆砂利コンクリートt80	木製 OS	60	RC面：GL工法PB t12.5下地ビニルクロス貼り LG S面：PB t9.5+12.5下地ビニルクロス貼り	RC面：GL工法PB t12.5下地ビニルクロス貼り LG S面：PB t9.5+12.5下地ビニルクロス貼り	既存仕上げ：下地撤去 ビニルクロス貼り LG S PB t9.5下地	2,590	塩ビ製	
食堂	改修後	長尺塩ビシートt3.5(重歩行) 既存仕上げ撤去+セルフレベリング施工	既存撤去+ソフト巾木	300	RC面：既存仕上げ撤去+ビニルクロス貼り LG S面：既存仕上げ撤去+ビニルクロス貼り	RC面：既存仕上げ撤去+ビニルクロス貼り LG S面：既存仕上げ撤去+ビニルクロス貼り	LG S19型+化粧PB t9.5	2,590	既存撤去+塩ビ製	配膳カウンター(既製品：別途) ロールスクリーン取付 既存指摺撤去+ 34樹脂被覆アルミ製手すり
	改修前	モザイクパーケットフロアt10 豆砂利コンクリートt80	木製 OS	60	RC面：胴縁下地ロジボールバインt7CL仕上 LG S面：ロジボールバインt7CL仕上	RC面：胴縁下地ラスボードt7CL下地じゅうらく塗り LG S面：ラスボードt7CL下地じゅうらく塗り	既存仕上げ：下地撤去 化粧石膏ボードt9.5 LG S下地	2,590	塩ビ製	
居室1~4	改修後	長尺塩ビシートt3.5(重歩行) 乾式二重床+合板t12	既存撤去+ソフト巾木	300	RC面：PB t12.5下地の上、ビニルクロス貼り LG S面：一部PB t21+21下地の上、ビニルクロス貼り	RC面：PB t12.5下地の上、ビニルクロス貼り LG S面：一部PB t21+21下地の上、ビニルクロス貼り	LG S19型+化粧PB t9.5	2,590	既存撤去+塩ビ製	洗面化粧台W750(車椅子仕様) ロールスクリーン取付 既存塩ビ被覆アルミ製手すり
	改修前	合板t12捨貼の上、畳敷きt5.5 木組	畳寄せ		RC面：胴縁下地ラスボードt7CL下地じゅうらく塗り LG S面：ラスボードt7CL下地じゅうらく塗り	RC面：胴縁下地ラスボードt7CL下地じゅうらく塗り LG S面：ラスボードt7CL下地じゅうらく塗り	既存仕上げ：下地撤去 ビニルクロス貼り LG S PB t9.5下地	2,480	木製	洗面化粧台W750(車椅子仕様) ロールスクリーン取付 既存塩ビ被覆アルミ製手すり ベッド、TVワゴン(既製品：別途)
居室5~7	改修後	長尺塩ビシートt3.5(重歩行) 既存仕上げ撤去+セルフレベリング施工	既存撤去+ソフト巾木	300	RC面：PB t12.5下地の上、ビニルクロス貼り LG S面：一部PB t21+21下地の上、ビニルクロス貼り	RC面：PB t12.5下地の上、ビニルクロス貼り LG S面：一部PB t21+21下地の上、ビニルクロス貼り	LG S19型+化粧PB t9.5	2,590	既存撤去+塩ビ製	ロールスクリーン取付 ベッド、TVワゴン(既製品：別途)
	改修前	モザイクパーケットフロアt10 豆砂利コンクリートt80	木製 OS	60	RC面：胴縁下地ロジボールバインt7CL仕上 LG S面：ロジボールバインt7CL仕上	RC面：GL工法PB t12.5下地ビニルクロス貼り LG S面：PB t9.5+12.5下地ビニルクロス貼り	既存仕上げ：下地撤去 化粧石膏ボードt9.5 LG S下地	2,590	塩ビ製	
ホール	改修後	長尺塩ビシートt3.5(重歩行) 既存仕上げ撤去+セルフレベリング施工	既存撤去+ソフト巾木	300	RC面：既存仕上げ撤去+ビニルクロス貼り LG S面：既存仕上げ撤去+ビニルクロス貼り	RC面：既存仕上げ撤去+ビニルクロス貼り LG S面：既存仕上げ撤去+ビニルクロス貼り	LG S19型+化粧PB t9.5	2,590	既存撤去+塩ビ製	居室8.9用カーテンレール(既存改修) 34樹脂被覆アルミ製手すり
	改修前	モザイクパーケットフロアt10 豆砂利コンクリートt80	木製 OS	60	RC面：胴縁下地ロジボールバインt7CL仕上 LG S面：ロジボールバインt7CL仕上	RC面：GL工法PB t12.5下地ビニルクロス貼り LG S面：PB t9.5+12.5下地ビニルクロス貼り	既存仕上げ：下地撤去 化粧石膏ボードt9.5 LG S下地	2,590	塩ビ製	見守りコーナーカウンター、収納棚(既製品：別途) トップライト：既存のまま
一般浴室1.2	改修後	既存仕上げ撤去+磁器質50角モザイクタイル			磁器質100角タイル貼り	磁器質100角タイル貼り	浴室用天井材(バスリブ)貼り	2,570	既存撤去+アルミ製	既存トップライト(換気孔)目隠し施工 浴室用ブラインド：アルミ製
	改修前	磁器質50角モザイクタイル モルタル下地			既存仕上げ撤去 磁器質200角モザイクタイル貼り モルタル下地	既存仕上げ撤去 磁器質200角モザイクタイル貼り モルタル下地	既存仕上げ撤去 浴室用天井材(バスリブ) LG S下地	2,570	アルミ製 水切り兼用	
特別浴室	改修後	既存仕上げ一部磁器質50角モザイクタイル 一部埋め戻し			既存仕上げ	既存仕上げ	浴室用天井材(バスリブ)貼り	2,590	既存撤去+アルミ製	浴室用ブラインド：アルミ製 身障者用浴槽新設(別途)
	改修前	磁器質50角モザイクタイル モルタル下地			磁器質200角モザイクタイル貼り モルタル下地	磁器質200角モザイクタイル貼り モルタル下地	既存仕上げ撤去 浴室用天井材(バスリブ) LG S下地	2,590	アルミ製 水切り兼用	
脱衣室1.2	改修後	長尺塩ビシートt3.5(重歩行) 既存仕上げ撤去+セルフレベリング施工	既存撤去+ソフト巾木	300	ビニルクロス貼り 既存仕上げ撤去	ビニルクロス貼り 既存仕上げ撤去	化粧PB t9.5	2,590	既存撤去+塩ビ製	脱衣室1：化粧洗面台W650 脱衣室2：身障者対応洗面台(マープライトカウンター) 棚(既製品：別途)
	改修前	長尺塩ビシートt2.0 豆砂利コンクリートt80	ビニール巾木	60	外周RC面：GL工法PB t12.5下地ビニルクロス貼り 内周RC面：GL工法PB t12.5下地ビニルクロス貼り LG S面：PB t9.5 t12.5下地ビニルクロス貼り	外周RC面：GL工法PB t12.5下地ビニルクロス貼り 内周RC面：GL工法PB t12.5下地ビニルクロス貼り LG S面：PB t9.5 t12.5下地ビニルクロス貼り	既存仕上げ撤去 ビニルクロス貼り LG S PB t9.5下地	2,590	塩ビ製	
脱衣室3	改修後	既存仕上げ	既存		既存仕上げ	既存仕上げ	浴室用天井材(バスリブ)貼り	2,590	既存撤去+塩ビ製	化粧洗面台W800 既存カーテン再利用
	改修前	磁器質50角モザイクタイル モルタル下地			磁器質200角モザイクタイル貼り モルタル下地	磁器質200角モザイクタイル貼り モルタル下地	既存仕上げ撤去 浴室用天井材(バスリブ) LG S下地	2,590	アルミ製 水切り兼用	

特記事項	承認	検図	担当	製図	 <p>〒036-8005 青森県弘前市大字末広4-3-1 TEL0172-27-8647 FAX0172-27-8648</p>	工事名称	社会福祉法人 弘前豊徳会 看護小規模多機能型居宅介護 改修工事		図面番号
	MEMO	株式会社 てる設計				図面名称	仕上げ表1		
					<p>一般建築士事務所 青森県知事 第716号 一般建築士 建設大臣 第213208号</p> <p>福士 晃昭</p>	縮尺	年月日	2019.10.09	

内 部 仕 上 表

室名		床	巾木	H	腰壁	壁	天井	CH	廻縁	備考
物入(既存)	改修後	既存仕上げ	既存	60	既存仕上げ	既存仕上げ	既存仕上げ	2,590	既存	
	改修前	ノンアスベストPタイル 豆砂利コンクリートt80	ビニール巾木	60	P B t 12.5+E P L G S下地	P B t 12.5+E P L G S下地	化粧石膏ボードt9.5 L G S下地	2,590	塩ビ製	
浴室便所	改修後	長尺塩ビシートt3.5(重歩行) 既存仕上げ撤去+セルフレベリング施工	既存撤去+ソフト巾木	300	ビニルクロス貼り 既存仕上げ撤去	ビニルクロス貼り 既存仕上げ撤去	既存仕上げ下地処理の上、A E P塗装	2,590	既存	便器取替
	改修前	長尺ビニールシートt2.0 豆砂利コンクリートt80	ビニール巾木	60	R C面: G L工法P B t 12.5下地ビニルクロス貼り L G S面: P B t 9.5+12.5下地ビニルクロス貼り	R C面: G L工法P B t 12.5下地ビニルクロス貼り L G S面: P B t 9.5+12.5下地ビニルクロス貼り	化粧石膏ボードt9.5 L G S下地	2,590	塩ビ製	
男子便所	改修後	既存仕上げ			既存仕上げ	既存仕上げ	既存仕上げ	2,590	既存	便器取替、小便器取替(2台)、手洗い取替 トイレブース(既存)
	改修前	磁器質50角モザイクタイル モルタル下地			外周R C面: G L工法P B t 12.5下地磁器質200角タイル貼り 内周R C面: G L工法P B t 12.5下地磁器質200角タイル貼り L G S面: P B t 9.5+12.5下地磁器質200角タイル貼り	外周R C面: G L工法P B t 12.5下地磁器質200角タイル貼り 内周R C面: G L工法P B t 12.5下地磁器質200角タイル貼り L G S面: P B t 9.5+12.5下地磁器質200角タイル貼り	化粧石膏ボードt9.5 L G S下地	2,590	塩ビ製	
女子便所1	改修後	既存仕上げ			既存仕上げ	既存仕上げ	既存仕上げ	2,590	既存	便器取替(1台のみ)、手洗い取替 トイレブース(既存)
	改修前	磁器質50角モザイクタイル モルタル下地			外周R C面: G L工法P B t 12.5下地磁器質200角タイル貼り 内周R C面: G L工法P B t 12.5下地磁器質200角タイル貼り L G S面: P B t 9.5+12.5下地磁器質200角タイル貼り	外周R C面: G L工法P B t 12.5下地磁器質200角タイル貼り 内周R C面: G L工法P B t 12.5下地磁器質200角タイル貼り L G S面: P B t 9.5+12.5下地磁器質200角タイル貼り	化粧石膏ボードt9.5 L G S下地	2,590	塩ビ製	
女子便所2	改修後	既存仕上げ			既存仕上げ	既存仕上げ	既存仕上げ	2,590	既存	便器取替、手洗い取替
	改修前	磁器質50角モザイクタイル モルタル下地			外周R C面: G L工法P B t 12.5下地磁器質200角タイル貼り 内周R C面: G L工法P B t 12.5下地磁器質200角タイル貼り L G S面: P B t 9.5+12.5下地磁器質200角タイル貼り	外周R C面: G L工法P B t 12.5下地磁器質200角タイル貼り 内周R C面: G L工法P B t 12.5下地磁器質200角タイル貼り L G S面: P B t 9.5+12.5下地磁器質200角タイル貼り	化粧石膏ボードt9.5 L G S下地	2,590	塩ビ製	
汚物処理室	改修後	既存仕上げ			既存仕上げ	既存仕上げ	既存仕上げ	2,590	既存	器具: 再利用
	改修前	磁器質50角モザイクタイル モルタル下地			R C面: G L工法P B t 12.5下地V P L G S面: P B t 9.5+12.5下地V P	R C面: G L工法P B t 12.5下地V P L G S面: P B t 9.5+12.5下地V P	化粧石膏ボードt9.5 L G S下地	2,590	塩ビ製	
厨房	改修後	長尺塩ビシートt3.5(重歩行) 乾式二重床+耐水合板t12	既存撤去+ソフト巾木	60	外周R C面: 既存仕上げ下地処理の上、S O P塗装 内周R C面: 既存仕上げ下地処理の上、S O P塗装 L G S面: 既存仕上げ下地処理の上、S O P塗装	外周R C面: 既存仕上げ下地処理の上、S O P塗装 内周R C面: 既存仕上げ下地処理の上、S O P塗装 L G S面: 既存仕上げ下地処理の上、S O P塗装	化粧P B t 9.5 既存仕上げ撤去	2,590	既存撤去+塩ビ製	厨房機器、乾式二重床(床嵩上げ施工)、配膳棚(造作家具)
	改修前	インソレイド長尺ビニールシートt2.0 豆砂利コンクリートt80	ビニール巾木	60	外周R C面: L G S耐水ボードt12.5+フレキt5(目透) V P 内周R C面: L G S耐水ボードt12.5+フレキt5(目透) V P L G S面: 耐水ボードt12.5+フレキt5(目透) V P	外周R C面: L G S耐水ボードt12.5+フレキt5(目透) V P 内周R C面: L G S耐水ボードt12.5+フレキt5(目透) V P L G S面: 耐水ボードt12.5+フレキt5(目透) V P	フレキt5(目透) E P L G S下地	2,790	塩ビ製	
廊下1	改修後	長尺塩ビシートt3.5(重歩行) 既存仕上げ撤去+セルフレベリング施工	既存撤去+ソフト巾木	300	R C面: 既存仕上げ L G S面: 既存仕上げ	R C面: 既存仕上げ L G S面: 既存仕上げ	L G S 19型+化粧P B t 9.5 既存仕上げ	2,590	既存撤去+塩ビ製	既存手摺撤去+ 34樹脂被覆アルミ製手すり
	改修前	モザイクパーケットフロアt10 豆砂利コンクリートt80	木製 O S	60	R C面: コンクリート打放し R C面: 胴縁下地ロジボールバインt7C L仕上 L G S面: ロジボールバインt7C L仕上	R C面: G L工法P B t 12.5下地ビニルクロス貼り L G S面: P B t 9.5+12.5下地ビニルクロス貼り	化粧石膏ボードt9.5 L G S下地	2,590	木製	
廊下2	改修後	長尺塩ビシートt3.5(重歩行) 既存仕上げ撤去+セルフレベリング施工	既存撤去+ソフト巾木	300	R C面: 既存仕上げ撤去+ビニルクロス貼り L G S面: 既存仕上げ撤去+ビニルクロス貼り	R C面: 既存仕上げ撤去+ビニルクロス貼り L G S面: 既存仕上げ撤去+ビニルクロス貼り	L G S 19型+化粧P B t 9.5 既存仕上げ	2,590	既存撤去+塩ビ製	34樹脂被覆アルミ製手すり(既存)
	改修前	モザイクパーケットフロアt10 豆砂利コンクリートt80	木製 O S	60	R C面: コンクリート打放し R C面: 胴縁下地ロジボールバインt7C L仕上 L G S面: ロジボールバインt7C L仕上	R C面: G L工法P B t 12.5下地ビニルクロス貼り L G S面: P B t 9.5+12.5下地ビニルクロス貼り	化粧石膏ボードt9.5 L G S下地	2,590	木製	
厨房便所	改修後	既存仕上げ	既存		既存仕上げ	既存仕上げ	既存仕上げ		既存	
	改修前	長尺塩ビシートt2.0 豆砂利コンクリートt80	ビニール巾木	60	R C面: L G S組P B t 12.5下地ビニルクロス貼り L G S面: P B t 9.5+12.5下地ビニルクロス貼り	R C面: L G S組P B t 12.5下地ビニルクロス貼り L G S面: P B t 9.5+12.5下地ビニルクロス貼り	化粧石膏ボードt9.5 L G S下地	2,500	塩ビ製	
食品庫	改修後	既存仕上げ	既存		既存仕上げ	既存仕上げ	既存仕上げ		既存	
	改修前	ノンアスベストPタイルt2.0 豆砂利コンクリートt80	ビニール巾木	60	R C面: G L工法P B t 12.5下地ビニルクロス貼り L G S面: P B t 9.5+12.5下地ビニルクロス貼り	R C面: G L工法P B t 12.5下地ビニルクロス貼り L G S面: P B t 9.5+12.5下地ビニルクロス貼り	化粧石膏ボードt9.5 L G S下地	2,790	塩ビ製	
休憩室	改修後	既存仕上げ	既存		既存仕上げ	既存仕上げ	既存仕上げ		既存	
	改修前	ノンアスベストPタイルt2.0 豆砂利コンクリートt80	ビニール巾木	60	R C面: G L工法P B t 12.5下地ビニルクロス貼り L G S面: P B t 9.5+12.5下地ビニルクロス貼り	R C面: G L工法P B t 12.5下地ビニルクロス貼り L G S面: P B t 9.5+12.5下地ビニルクロス貼り	化粧石膏ボードt9.5 L G S下地	2,590 2,790	塩ビ製	
職員玄関	改修後	既存仕上げ	既存		既存仕上げ	既存仕上げ	既存仕上げ		既存	
	改修前	玄関部: モルタル金ゴテ 踏込み部: 長尺塩ビシートt2.0	モルタル巾木	100	R C面: G L工法P B t 12.5下地ビニルクロス貼り L G S面: P B t 9.5+12.5下地ビニルクロス貼り	R C面: G L工法P B t 12.5下地ビニルクロス貼り L G S面: P B t 9.5+12.5下地ビニルクロス貼り	化粧石膏ボードt9.5 L G S下地	2,590 2,790	塩ビ製	
職員便所	改修後	既存仕上げ	既存		既存仕上げ	既存仕上げ	既存仕上げ		既存	
	改修前	長尺塩ビシートt2.0 豆砂利コンクリートt80	ビニール巾木	60	外周R C面: G L工法P B t 12.5下地ビニルクロス貼り 内部R C面: G L工法P B t 12.5下地ビニルクロス貼り L G S面: P B t 9.5+12.5下地ビニルクロス貼り	外周R C面: G L工法P B t 12.5下地ビニルクロス貼り 内部R C面: G L工法P B t 12.5下地ビニルクロス貼り L G S面: P B t 9.5+12.5下地ビニルクロス貼り	化粧石膏ボードt9.5 L G S下地	2,690	塩ビ製	
機械室	改修後	既存仕上げ	既存		既存仕上げ	既存仕上げ	既存仕上げ			
	改修前	コンクリート金ゴテ押入	モルタル巾木	100	ガラスウールt50(ガラスウール押入)	ガラスウールt50(ガラスウール押入)	ガラスウールt50(ガラスウール押入)			

特記事項	承認	検 図	担 当	製 図	 〒036-8065 青森県弘前市大字末広4-3-1 TEL0172-27-8647 FAX0172-27-8648	工事名称	社会福祉法人 弘前豊徳会 看護小規模多機能型居宅介護 改修工事		図面番号
	MEMO	株式会社 てる設計				図面名称	仕上げ表2		
					一般建築士事務所 青森県知事 第716号 一般建築士 建設大臣 第213208号	縮 尺	年 月 日	2019.10.01	

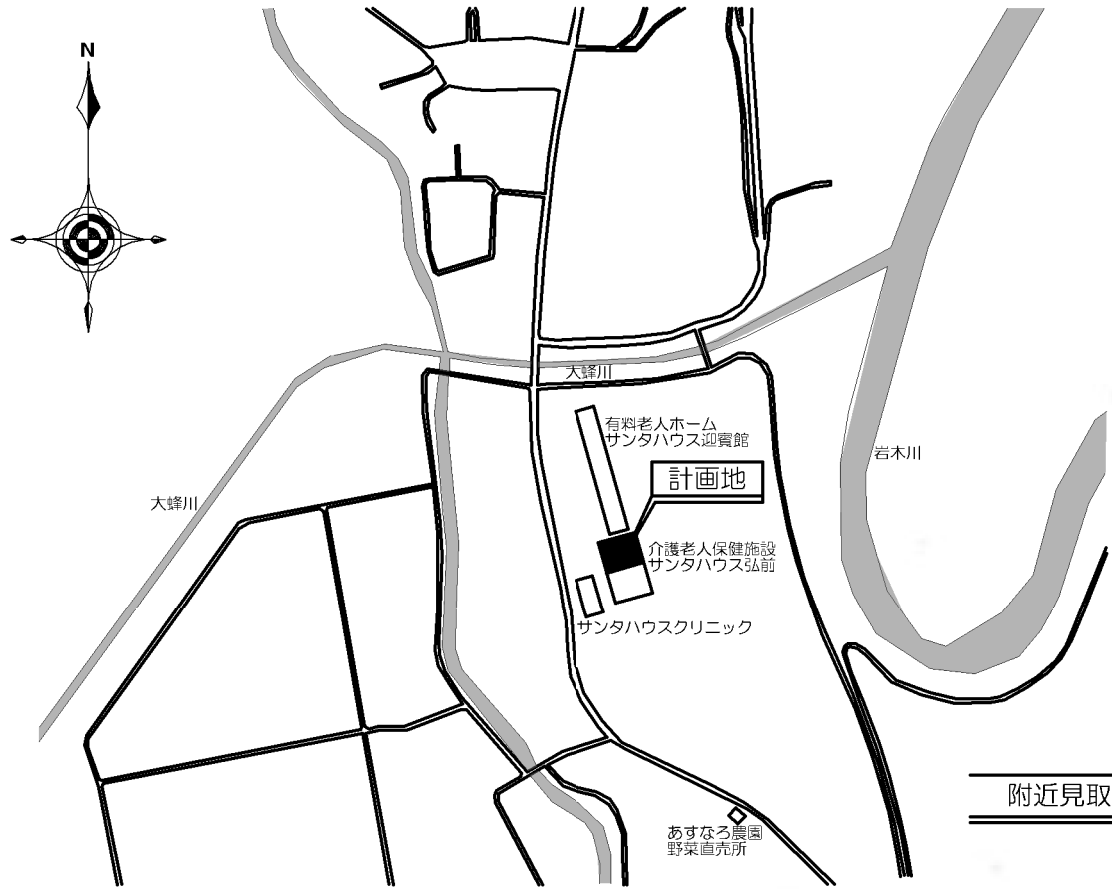

附近見取図

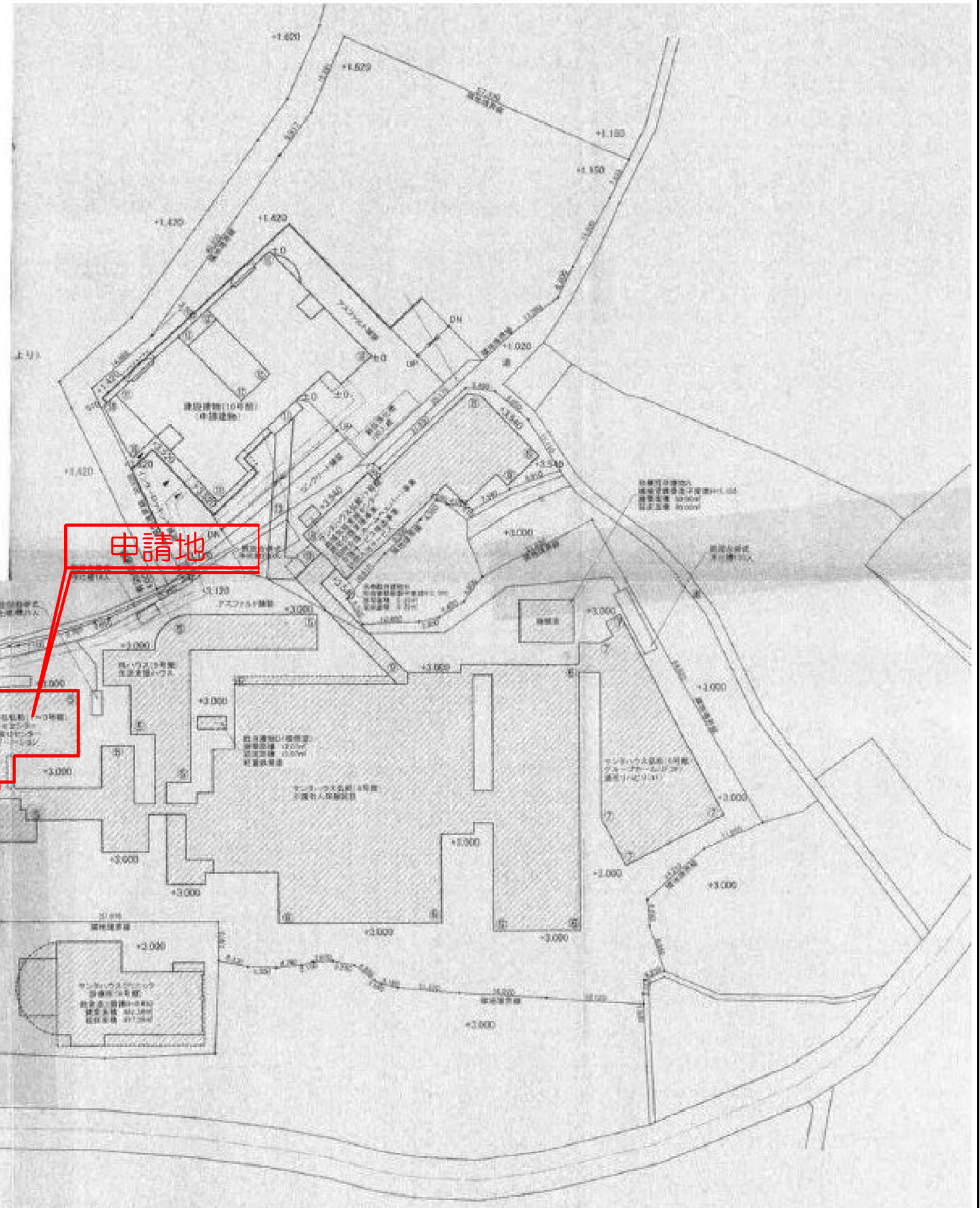

特記事項	承認	検図	担当	製図	<p>〒036-8085 青森県弘前市大字末広4-3-1 TEL0172-27-8647 FAX0172-27-8648</p>	工事名称	(仮称) 社会福祉法人 弘前豊徳会 サンタハウス弘前 改修工事		図面番号
	MEMO					図面名称	附近見取図・配置図		
	株式会社 てる設計				一級建築士事務所 青森県知事 第716号 一級建築士 建設大臣 第213208号	縮尺	NS	年月日	2019.07.22

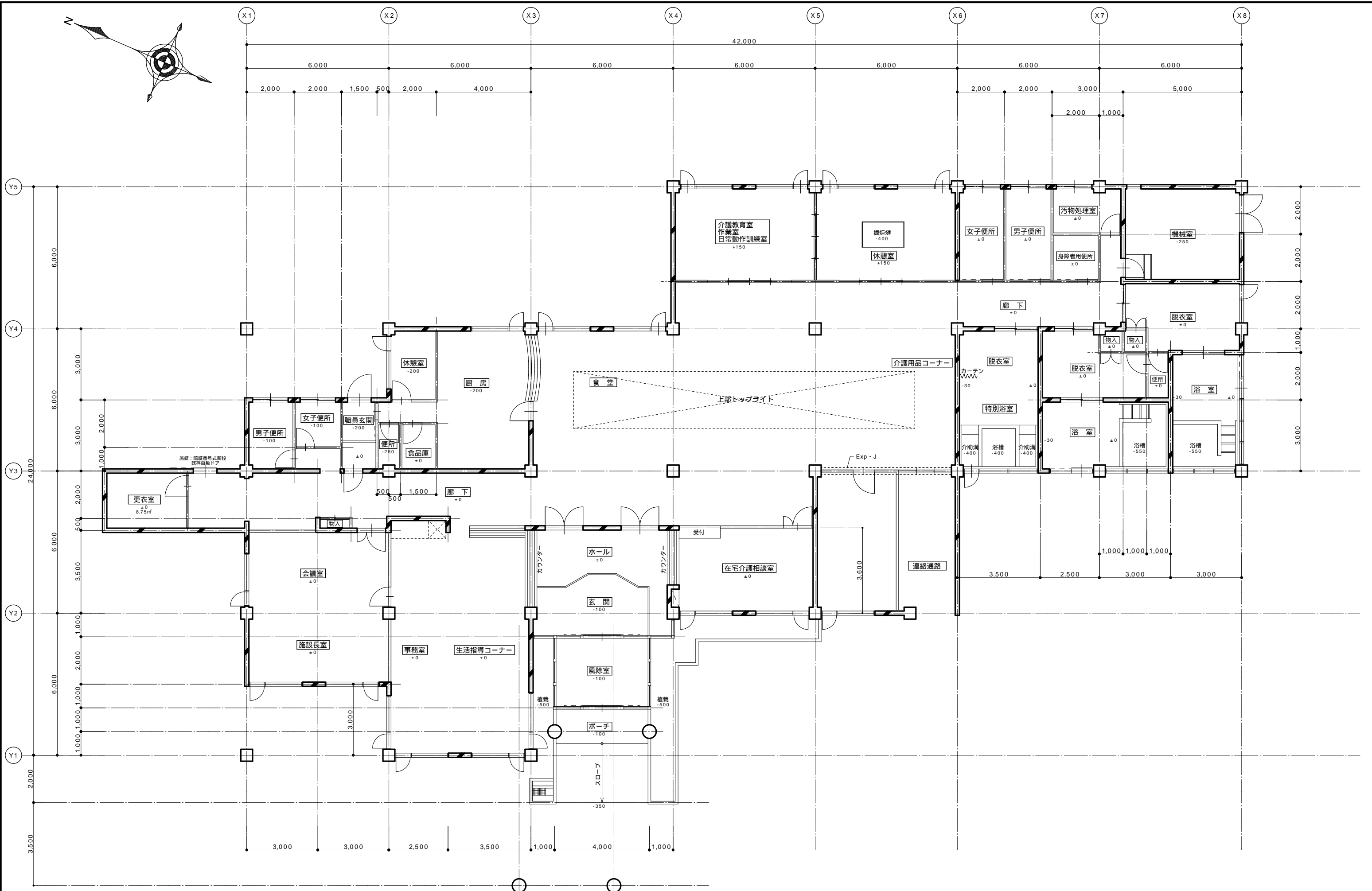
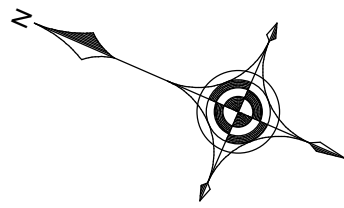

特記事項	承認	検図	担当	製図	TE-RU TE-RU ARCHITECTS LTD 〒036-8085 青森県弘前市大字末広4-3-1 TEL0172-27-8047 FAX0172-27-8048	工事名称	(仮称) 社会福祉法人 弘前豊徳会 サンタハウス弘前 改修工事		図面番号
	MEMO	株式会社 てる設計				図面名称	既存平面図		
一級建築士事務所 青森県知事 第716号 一級建築士 藤田大臣 第213208号						縮尺	A2 : 1/100	年月日	2019.07.22

面積表	
敷地面積	19,015.07㎡
建築面積	642.00㎡
延床面積	642.00㎡

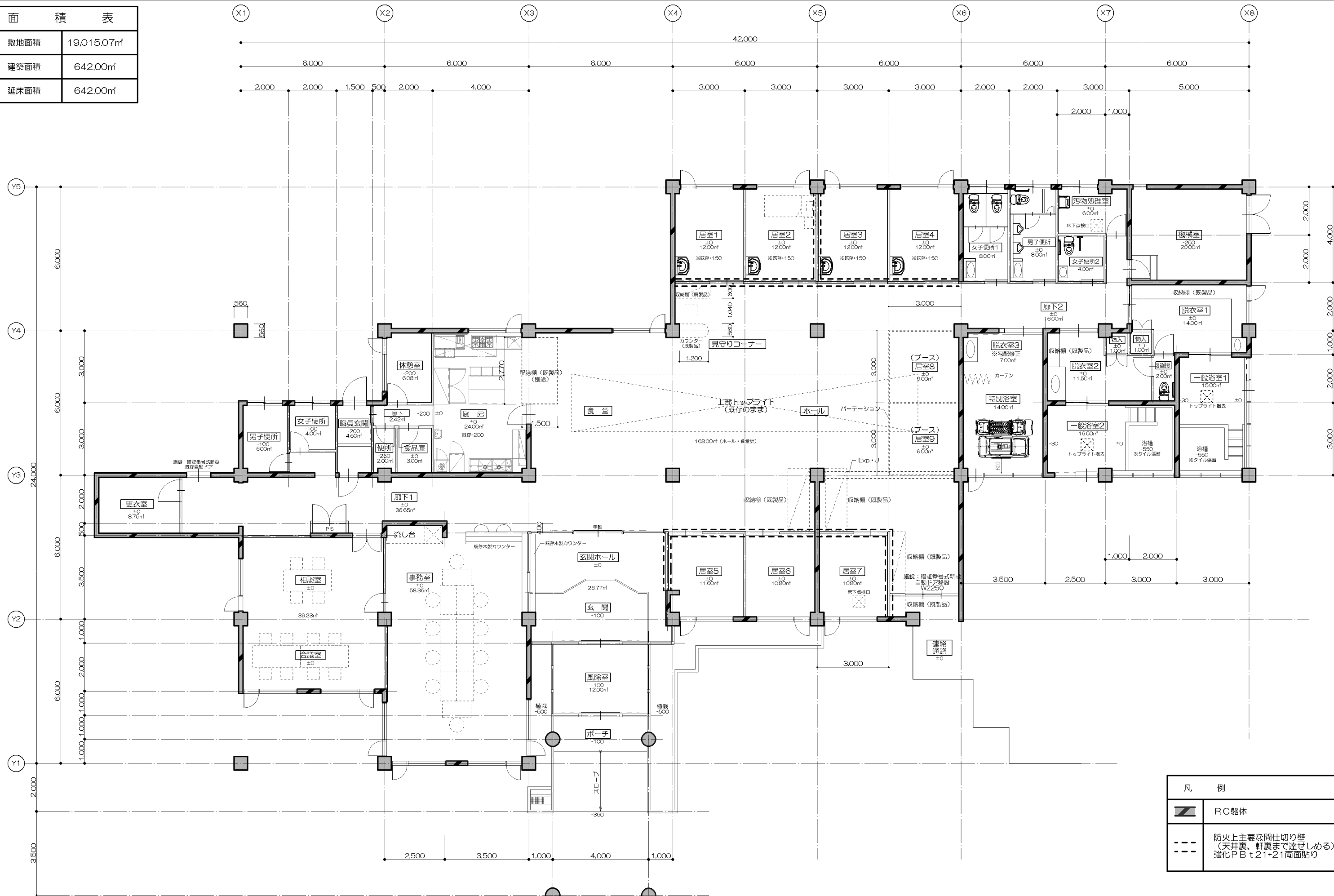

凡例	
	RC躯体
	防火上主要な仕切り壁 (天井裏、軒裏まで達せしめる) 強化PB t21+21両面貼り

特記事項	承認	検図	担当	製図	 〒036-8085 青森県弘前市大字末広4-3-1 TEL0172-27-8647 FAX0172-27-8648	工事名称	社会福祉法人 弘前豊徳会 看護小規模多機能型居宅介護 改修工事		図面番号
	MEMO	株式会社 てる設計				図面名称	平面図 (改修後)		
					一級建築士事務所 青森県知事 第716号 一級建築士 建設大臣 第213208号	縮尺	A2:1/100	年月日	2019.10.09

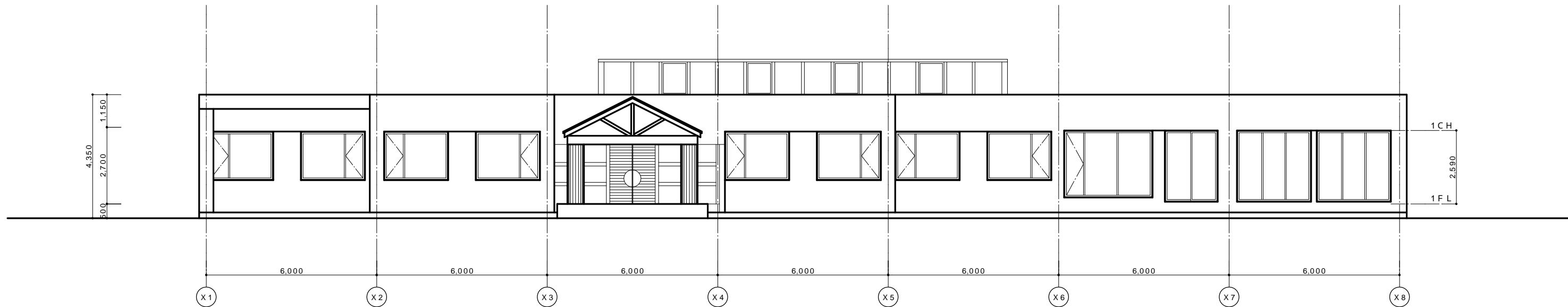

西側立面図 S=1/100

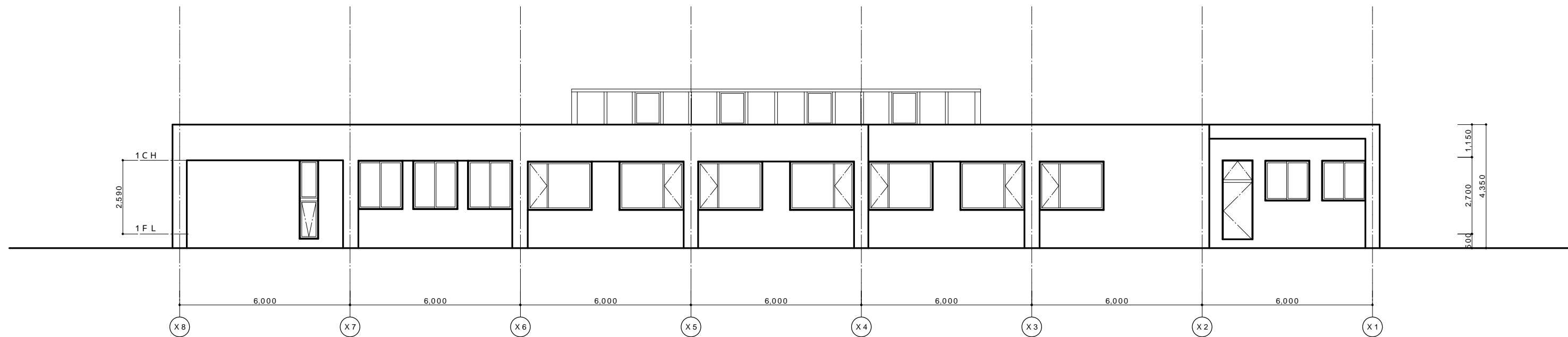

東側立面図 S=1/100

特記事項

承認	検図	担当	製図
MEMO			

TE-RU
TE-RU ARCHITECTS LTD

F036-8085
青森県弘前市大字末広4-3-1
TEL0172-27-8047 FAX0172-27-8048

株式会社 **てる設計**

一級建築士事務所 青森県知事 第716号
一級建築士 建設大臣 第213208号 **福士 晃昭**

工事名称	社会福祉法人 弘前豊徳会 介護小規模多機能型居宅介護 改修工事			図面番号
図面名称	立面図1 (既存)			
縮尺	A2 : 1/100	年月日	2019.07.22	

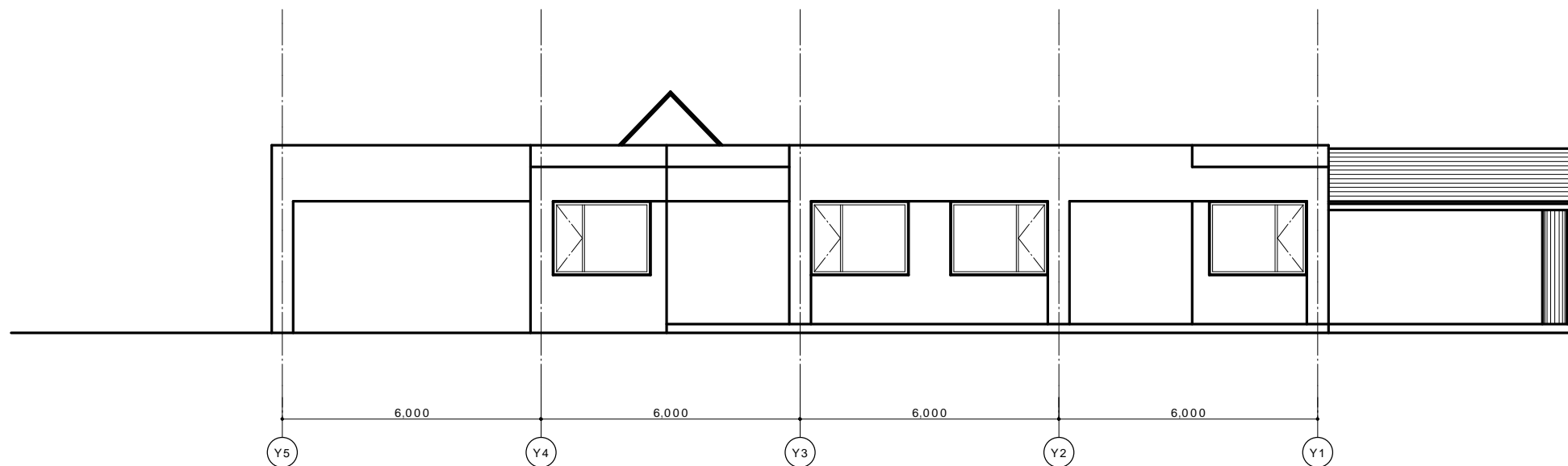

北側立面図 S=1/100

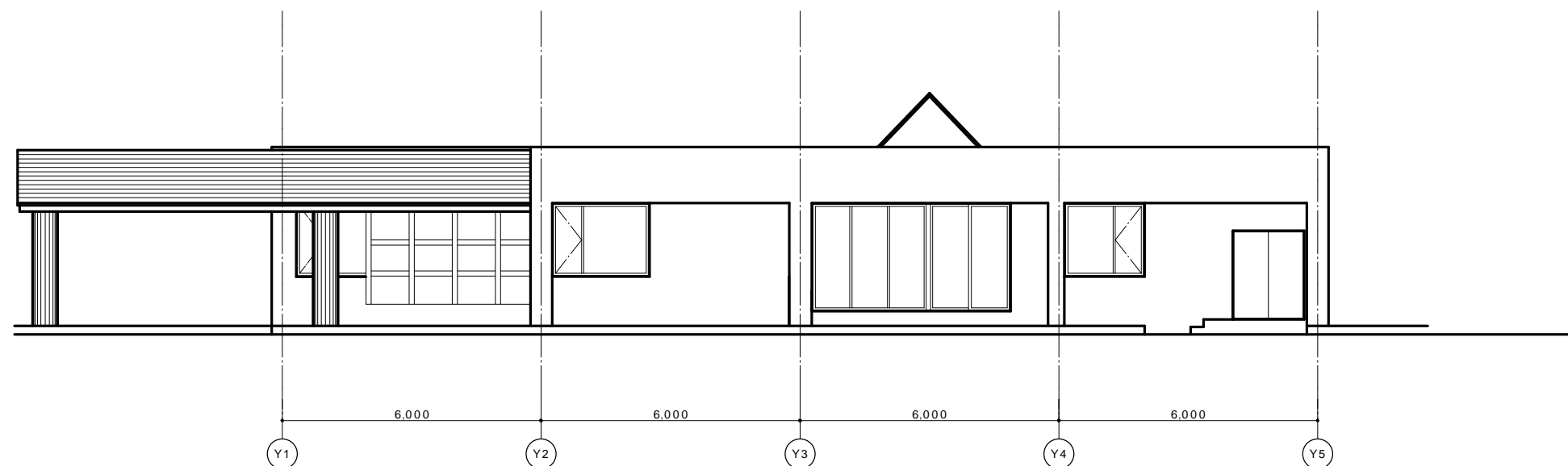

北側立面図 S=1/100

特記事項

承認 検図 担当 製図

MEMO

TE-RU
TE-RU ARCHITECTS LTD

F036-8085
青森県弘前市大字末広4-3-1
TEL0172-27-8047 FAX0172-27-8048

株式会社 **てる設計**

一般建築士事務所 青森県知事 第716号
一般建築士 建設大臣 第213208号 **福士 晃昭**

工事名称 社会福祉法人 弘前豊徳会
介護小規模多機能型居宅介護 改修工事

図面名称 立面図2 (既存)

縮尺 A2:1/100 年月日 2019.07.22

図面番号

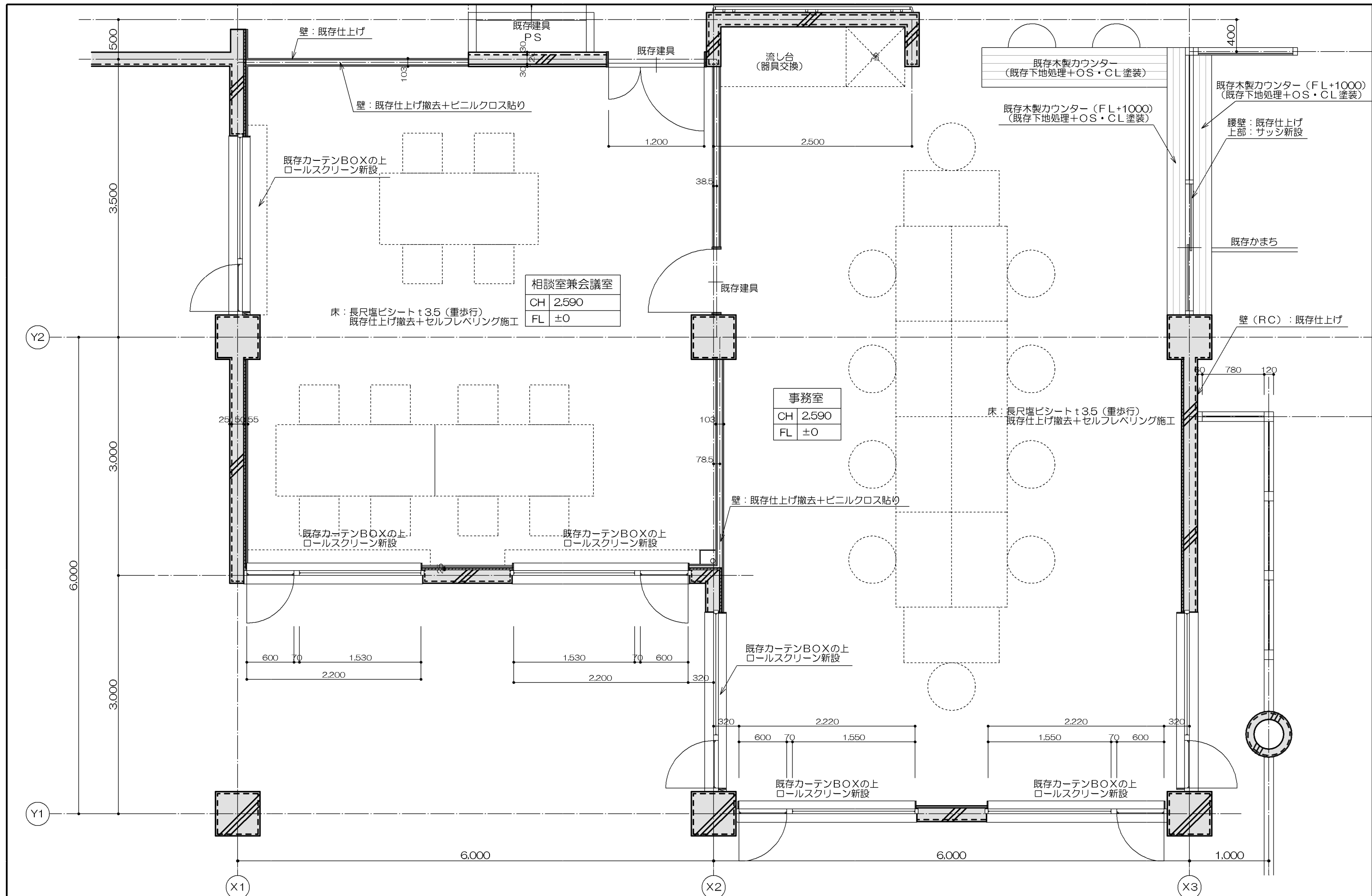

相談室兼会議室

CH	2,590
FL	±0

床：長尺塩ビシート t3.5 (重歩行)
既存仕上げ撤去+セルフレベルング施工

事務室

CH	2,590
FL	±0

床：長尺塩ビシート t3.5 (重歩行)
既存仕上げ撤去+セルフレベルング施工

特記事項	承認	検図	担当	製図	 TE-RU ARCHITECTS LTD	〒036-8085 青森県弘前市大字末広4-3-1 TEL0172-27-8647 FAX0172-27-8648	工事名称	社会福祉法人 弘前豊徳会 看護小規模多機能型居宅介護 改修工事			図面番号
	MEMO						株式会社 てる設計	図面名称	平面詳細図1 (事務室、相談室兼会議室)		
						一級建築士事務所 青森県知事 第716号 一級建築士 建設大臣 第213208号	縮尺	A2: 1/30	年月日	2019.10.15	

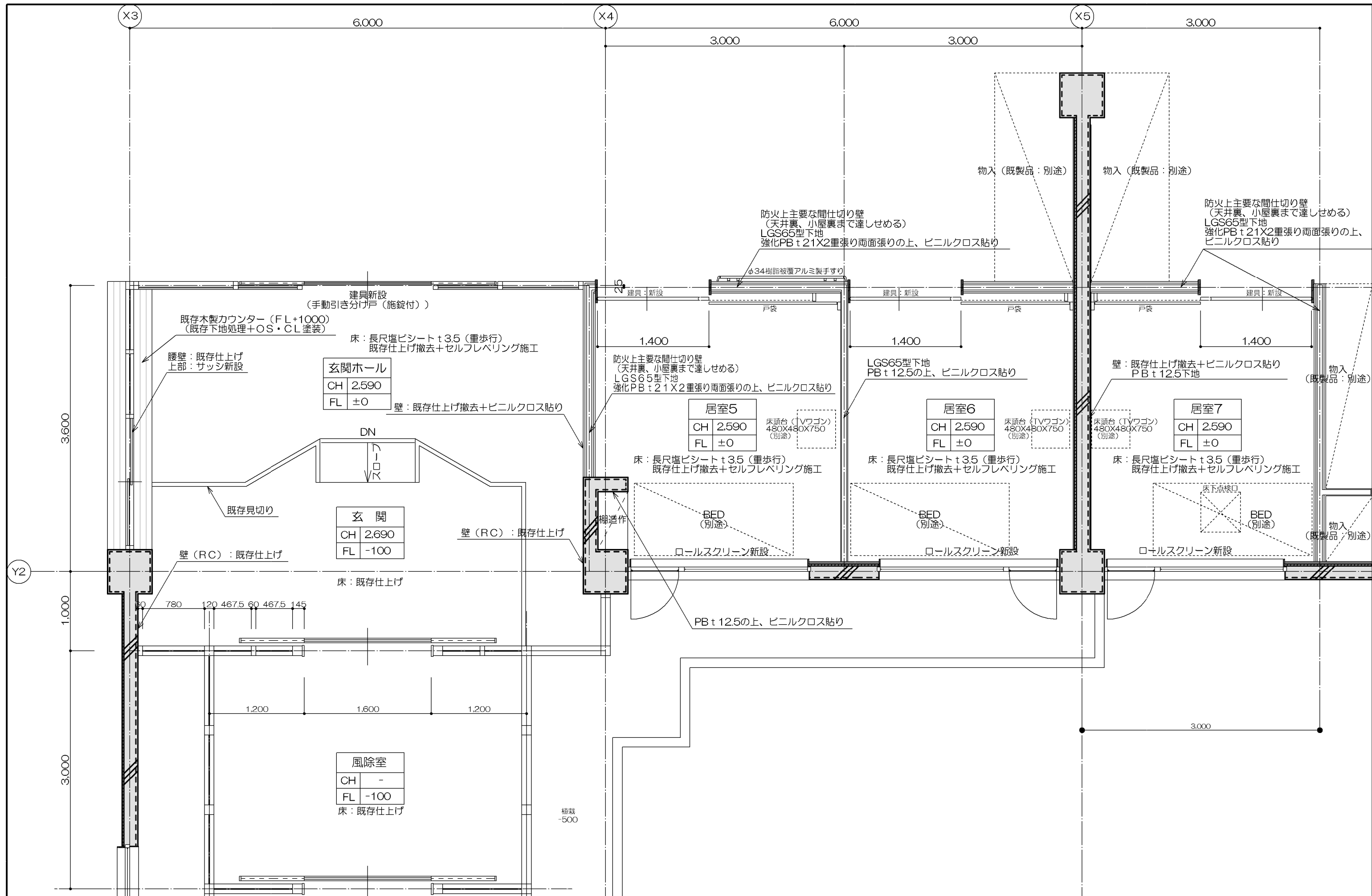

特記事項	承認	検図	担当	製図	TE-RU TE-RU ARCHITECTS LTD 〒036-8085 青森県弘前市大字末広4-3-1 TEL0172-27-8647 FAX0172-27-8648	工事名称	社会福祉法人 弘前豊徳会 看護小規模多機能型居宅介護 改修工事			図面番号
	MEMO	株式会社 てる設計	一級建築士事務所 青森県知事 第716号 一級建築士 建設大臣 第213208号	福士 晃昭		図面名称	平面詳細図2 (風除室、玄関、玄関ホール、居室5、居室6、居室7)			
						縮尺	A2: 1/30	年月日	2019.10.15	

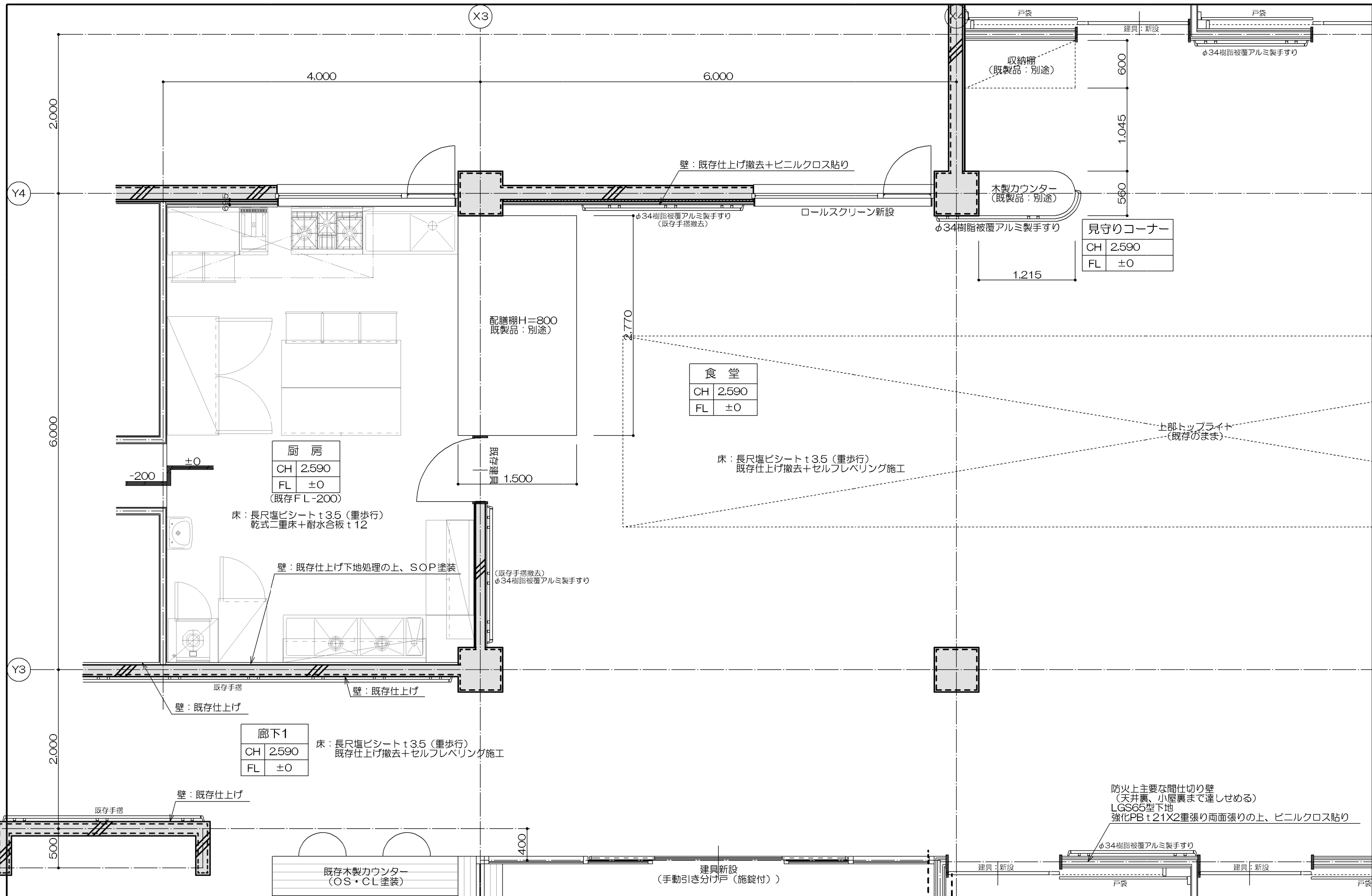

特記事項	承認	検図	担当	製図	 TE-RU ARCHITECTS LTD	〒036-8085 青森県弘前市大字末広4-3-1 TEL0172-27-8647 FAX0172-27-8648	工事名称	社会福祉法人 弘前豊徳会 看護小規模多機能型居宅介護 改修工事		図面番号
	MEMO						株式会社 てる設計	図面名称	平面詳細図3 (食堂、厨房、廊下1、見守りコーナー)	
株式会社 てる設計 一級建築士事務所 青森県知事 第716号 一級建築士 建設大臣 第213208号						縮尺	A2: 1/30	年月日	2019.10.15	

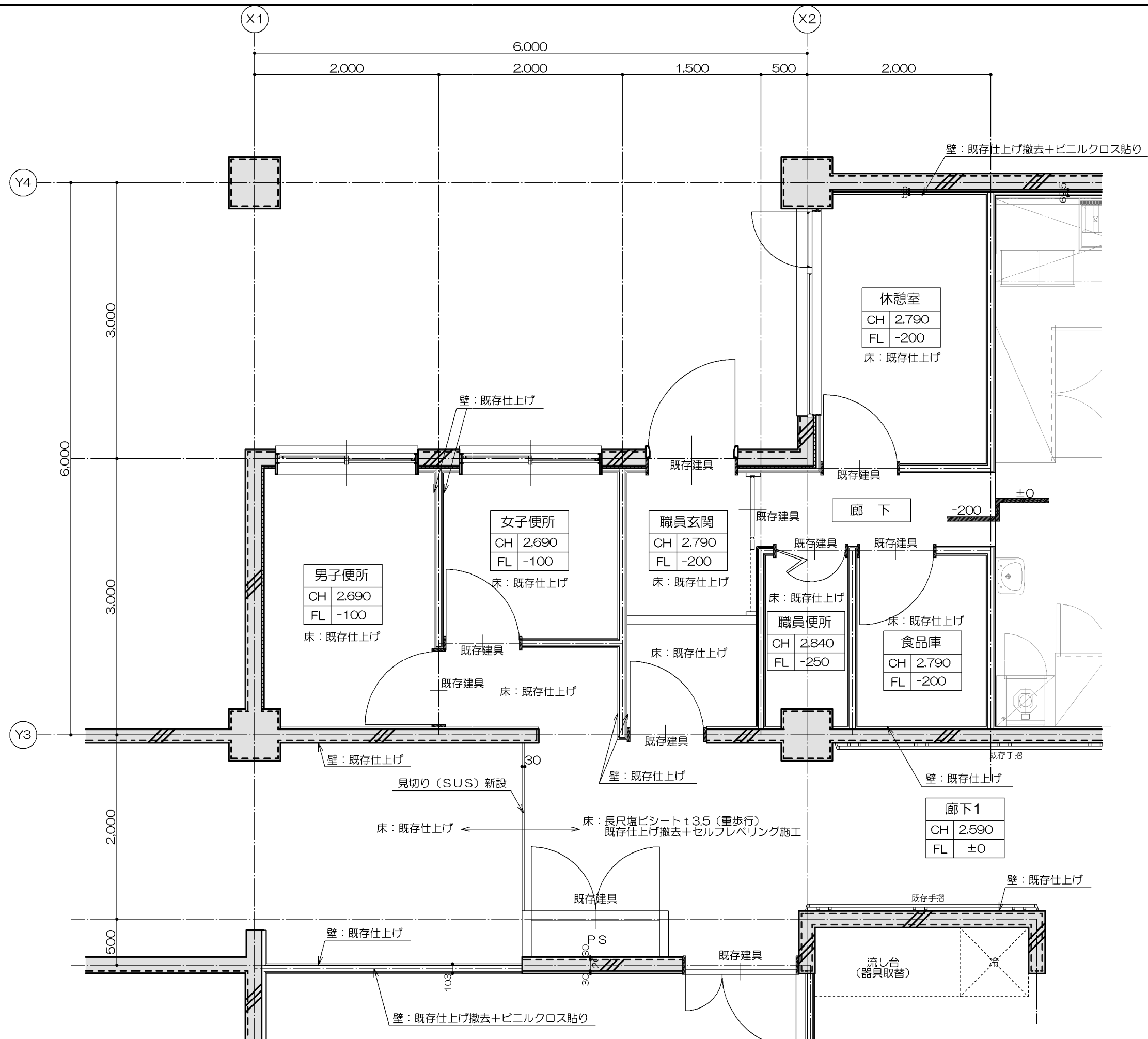

特記事項	承認	検図	担当	製図		F036-8085 青森県弘前市大字末広4-3-1 TEL0172-27-8647 FAX0172-27-8648	工事名称	社会福祉法人 弘前豊徳会 看護小規模多機能型居宅介護 改修工事		図面番号
	MEMO						株式会社 てる設計	図面名称	平面詳細図4 (休憩室、食品庫、職員玄関、職員便所、男子便所、女子便所、廊下1)	
					一級建築士事務所 青森県知事 第716号 一級建築士 建設大臣 第213208号	縮尺	A2: 1/30	年月日	2019.10.15	

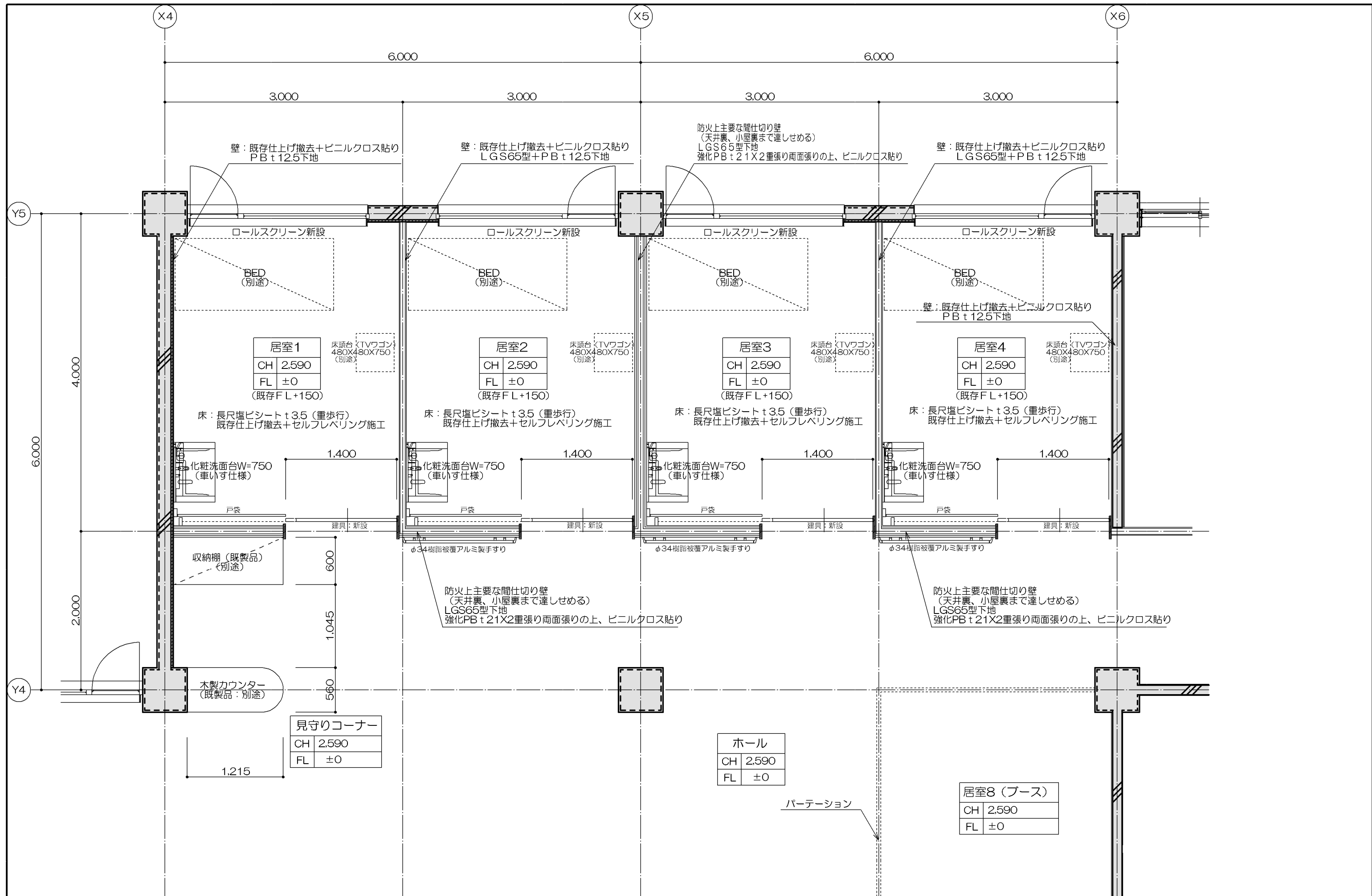

特記事項	承認	検図	担当	製図		工事名称 社会福祉法人 弘前豊徳会 看護小規模多機能型居宅介護 改修工事	図面名称 平面詳細図5 (居室1、居室2、居室3、居室4)	縮尺 A2: 1/30	年月日 2019.10.15	図面番号		
	MEMO										〒036-8085 青森県弘前市大字末広4-3-1 TEL0172-27-8647 FAX0172-27-8648	
	株式会社 てる設計											一級建築士事務所 青森県知事 第716号 一級建築士 建設大臣 第213208号 富士 晃昭

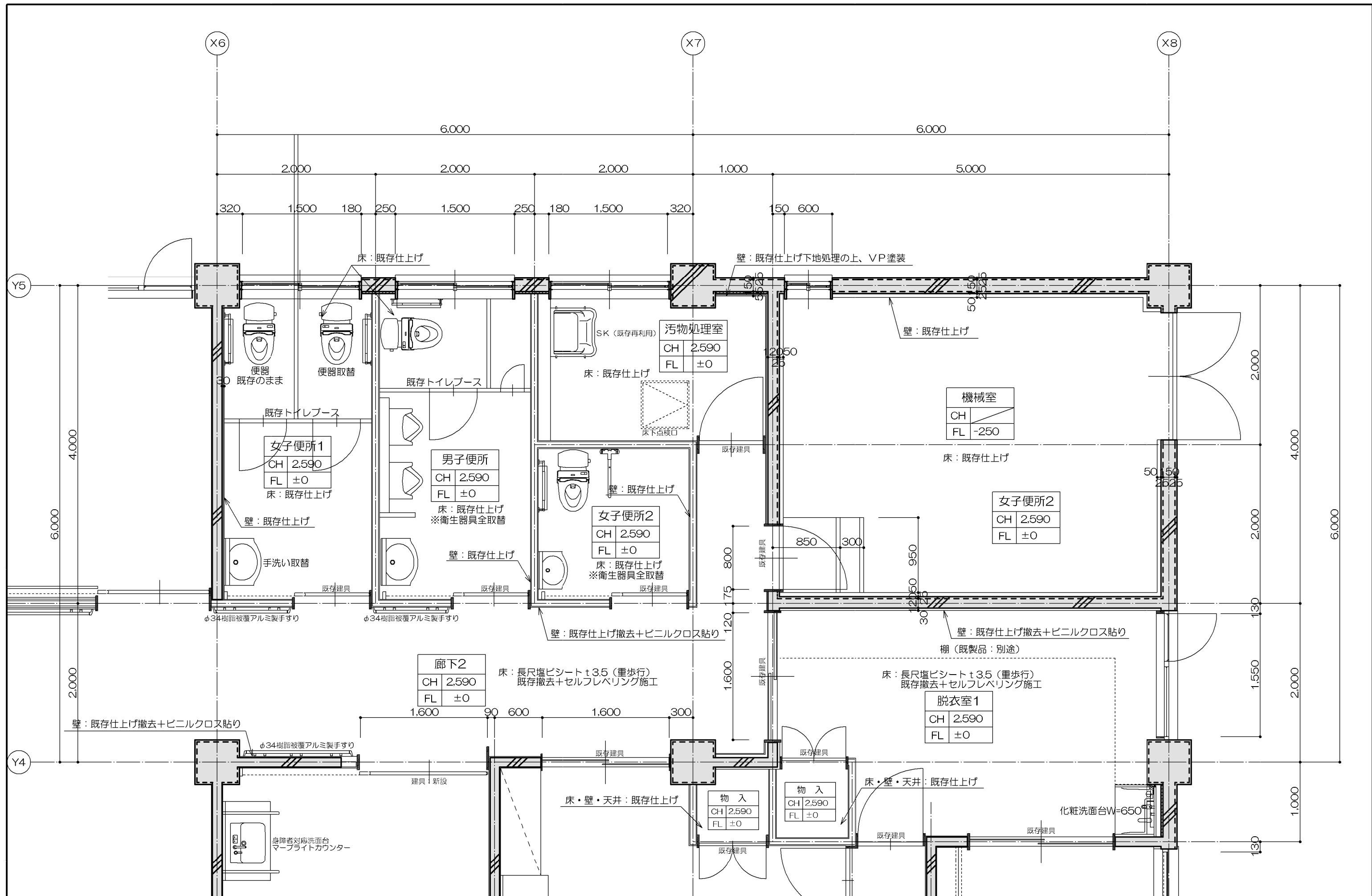

特記事項	承認	検図	担当	製図	TE-RU TE-RU ARCHITECTS LTD 〒036-8085 青森県弘前市大字末広4-3-1 TEL0172-27-8647 FAX0172-27-8648	工事名称	社会福祉法人 弘前豊徳会 看護小規模多機能型居宅介護 改修工事		図面番号
	MEMO	株式会社 てる設計				図面名称	平面詳細図6 (前室、女子便所1女子便所2、汚物処理室、廊下2、機械室、脱衣室1、物入)		
					一級建築士事務所 青森県知事 第716号 一級建築士 建設大臣 第213208号	縮尺	A2: 1/30	年月日	2019.10.15

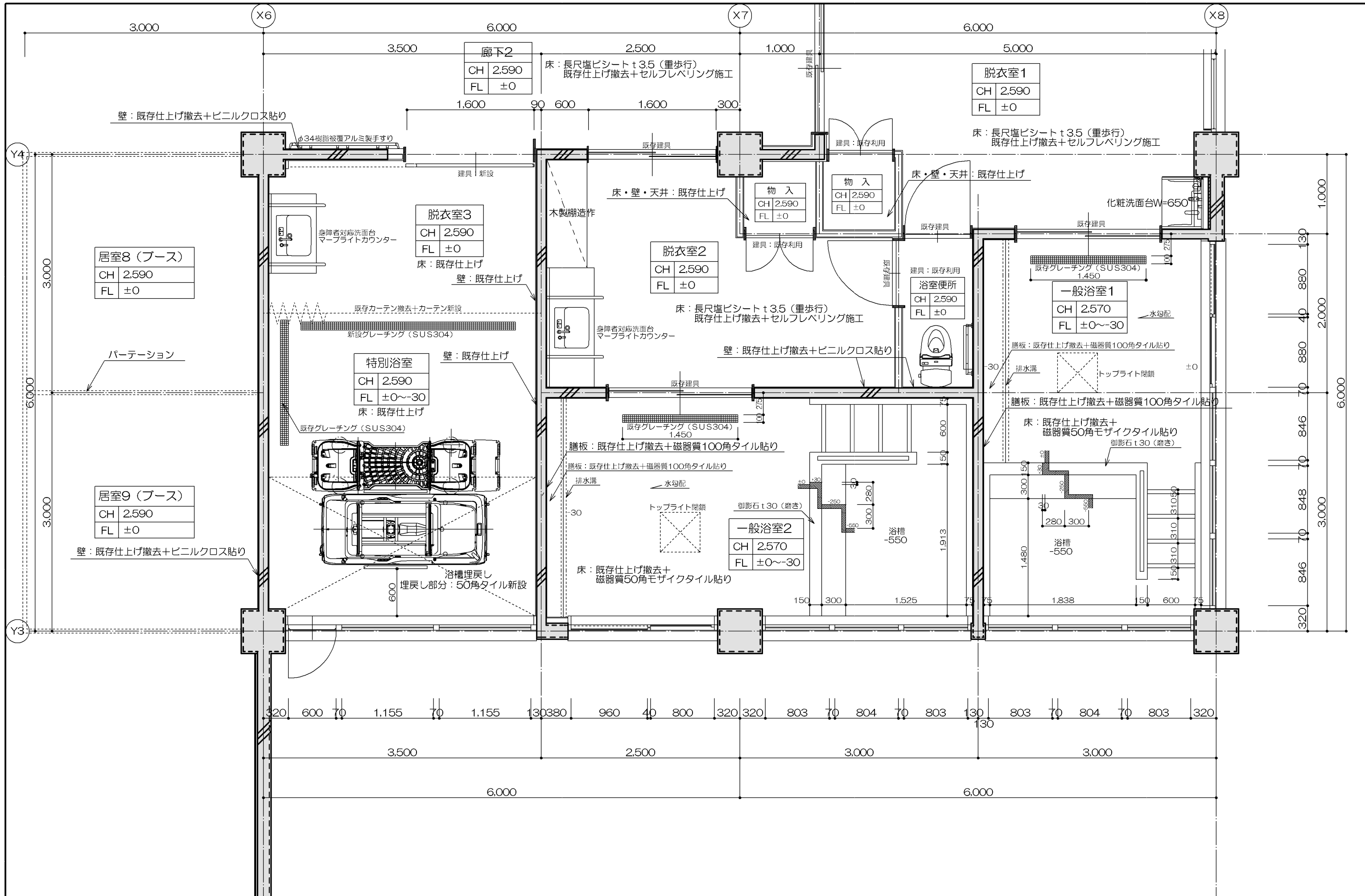

特記事項	承認	検図	担当	製図		工事名称 社会福祉法人 弘前豊徳会 看護小規模多機能型居宅介護 改修工事	図面名称 平面詳細図7 (居室8、居室9、更衣室2、更衣室3、一般浴室1、一般浴室2、特別浴室、浴室便所)	縮尺 A2: 1/30	年月日 2019.10.15	図面番号
	MEMO									

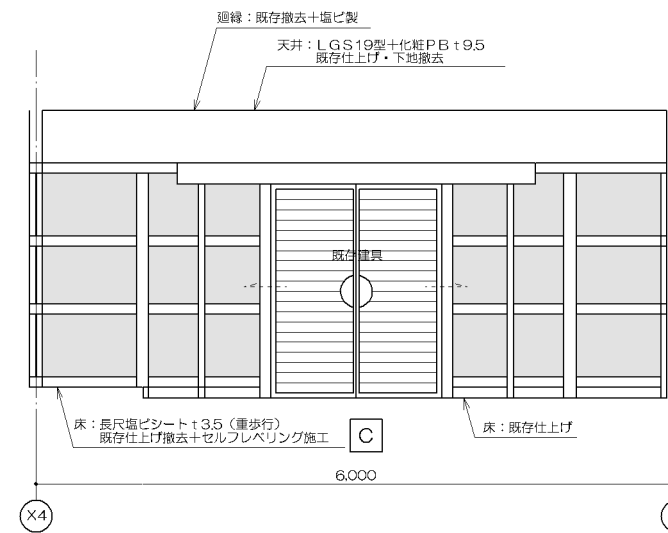
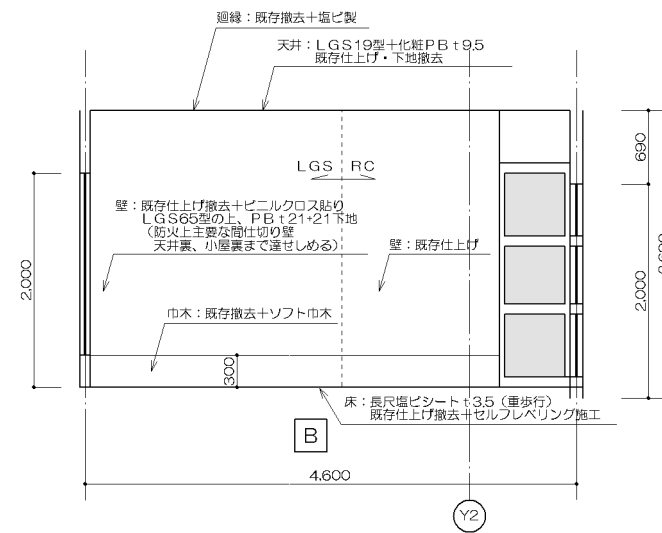
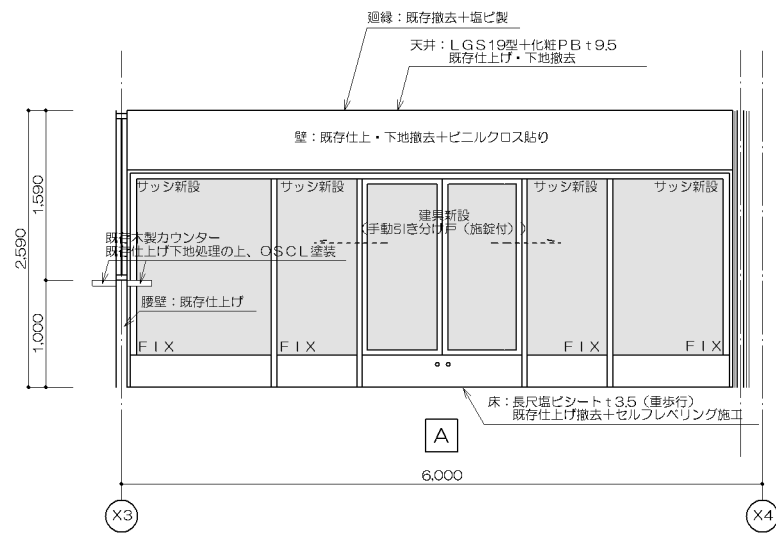

玄関・玄関ホール	
仕上表	
床	長尺塩ビシート t3.5 (重歩行) 既存仕上げ撤去+セルフレベルング施工
巾木	既存撤去+ソフト巾木 (H300)
壁	既存仕上げ撤去+ビニルクロス貼り LGS65型の上、PB t21・21下地
天井	LGS19型+化粧PB t9.5 既存仕上げ・下地撤去
廻縁	既存撤去+塩ビ製
備考	※既存RC階仕切り壁等撤去 ※仕上げ一部既存のまま ※既存木製カウンター 既存仕上げ下地処理の上、OSCL塗装

玄関・玄関ホール

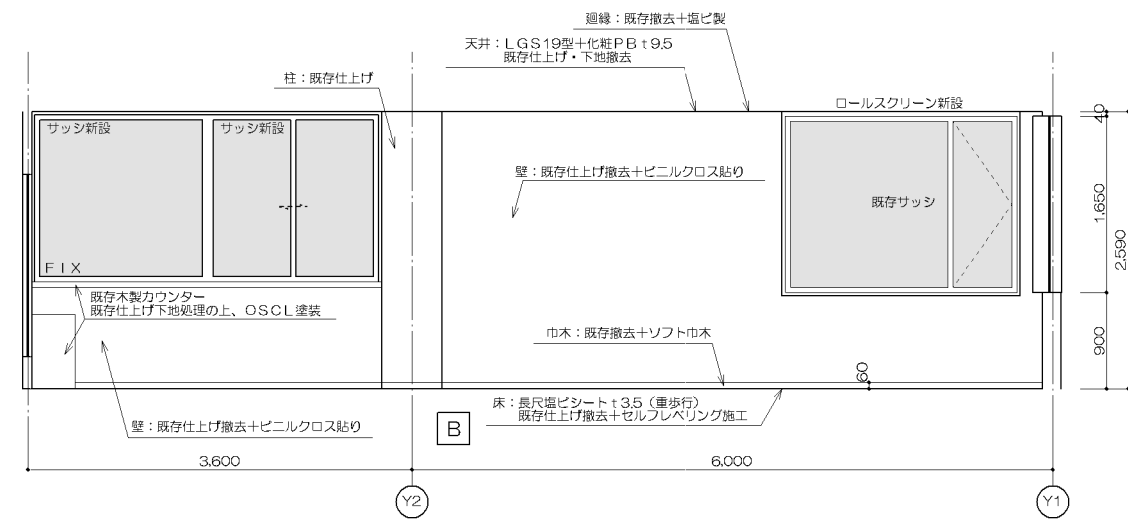
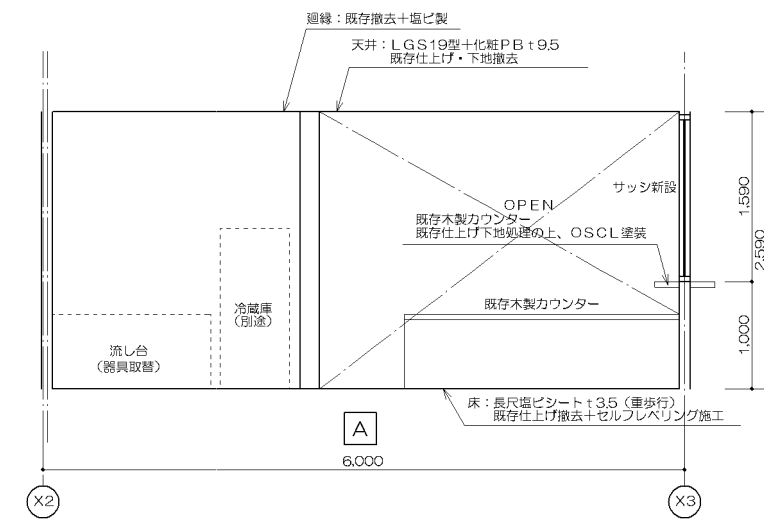
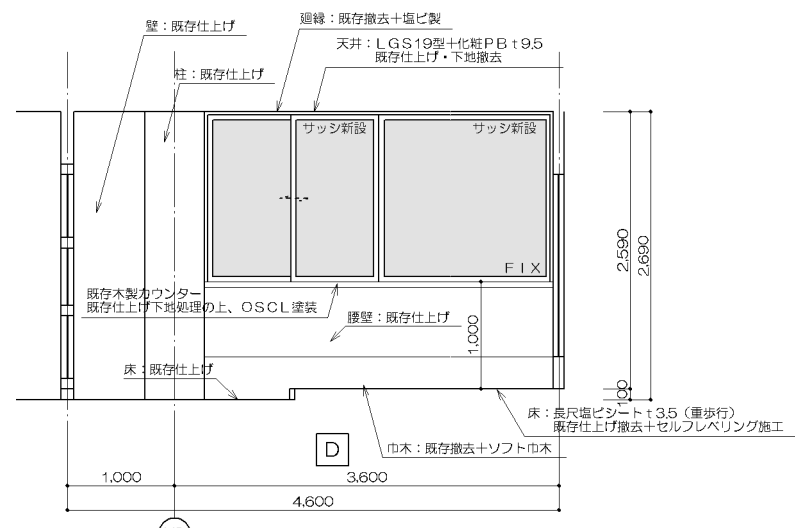

玄関・玄関ホール

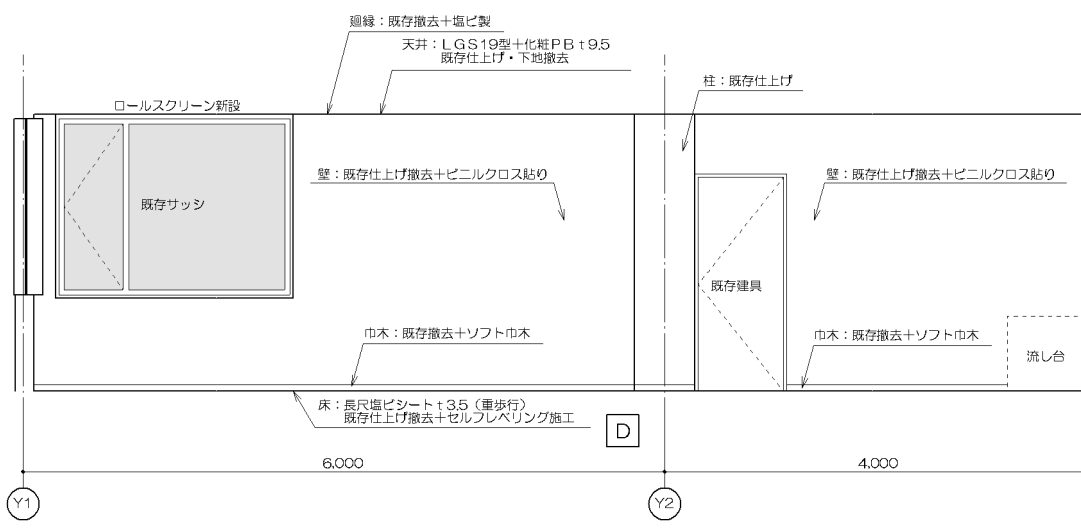
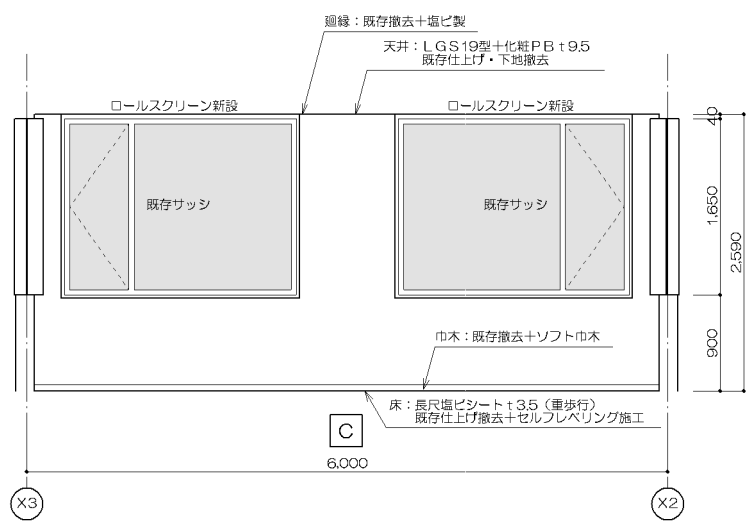

事務室	
仕上表	
床	長尺塩ビシート t3.5 (重歩行) 既存仕上げ撤去+セルフレベルング施工
巾木	既存撤去+ソフト巾木 (H60)
壁	既存仕上げ撤去+ビニルクロス貼り
天井	LGS19型+化粧PB t9.5 既存仕上げ・下地撤去
廻縁	既存撤去+塩ビ製
備考	※ロールスクリーン取付 ※既存木製カウンター 既存仕上げ下地処理の上、OSCL塗装

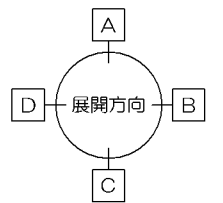

事務室

事務室

特記事項	承認	検図	担当	製図		F036-8085 青森県弘前市大字末広4-3-1 TEL0172-27-8647 FAX0172-27-8648	工事名称	社会福祉法人 弘前豊徳会 看護小規模多機能型居宅介護 改修工事		図面番号
	MEMO						株式会社 てる設計	一般建築士事務所 青森県知事 第716号 一般建築士 建設大臣 第213208号 富士 晃昭	図面名称	
							縮尺	1/50	年月日	2019.10.09

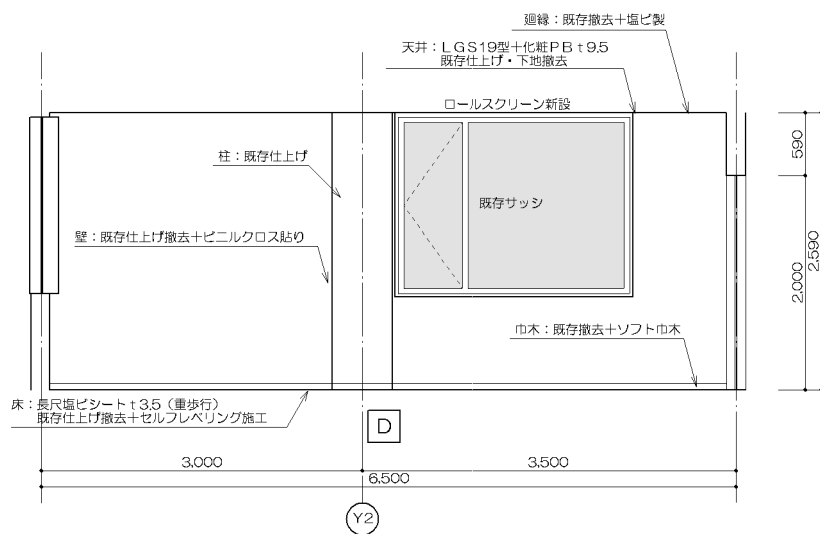
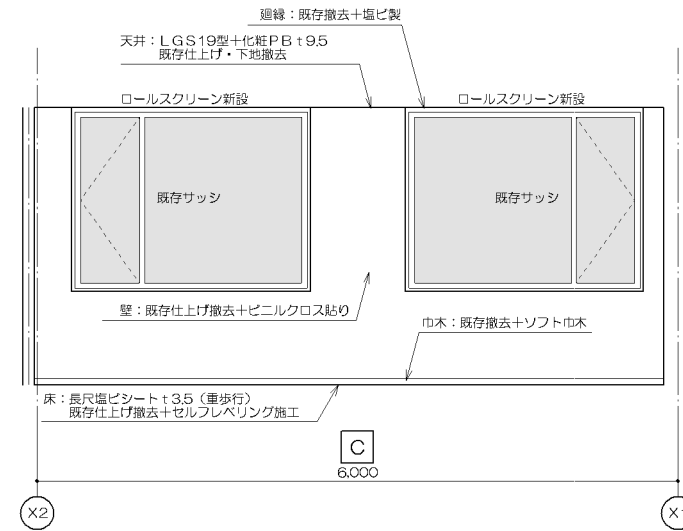
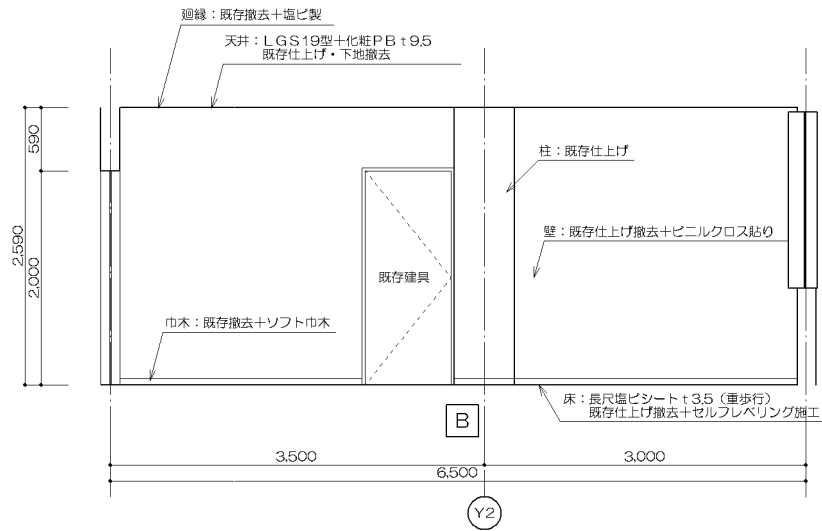
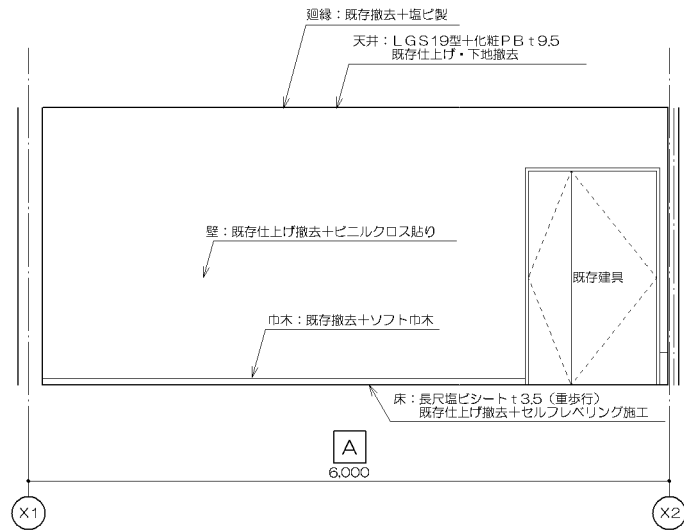

会議室兼相談室	
仕上表	
床	長尺塩ビシート t3.5 (重歩行) 既存仕上げ撤去+セルフレベリング施工
巾木	既存撤去+ソフト巾木 (H60)
壁	既存仕上げ撤去+ビニルクロス貼り
天井	LGS19型+化粧PB t9.5 既存仕上げ・下地撤去
廻縁	既存撤去+塩ビ製
備考	*ロールスクリーン取付

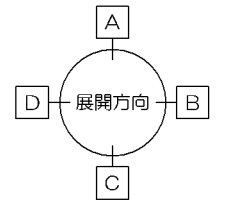

会議室兼相談室

会議室兼相談室

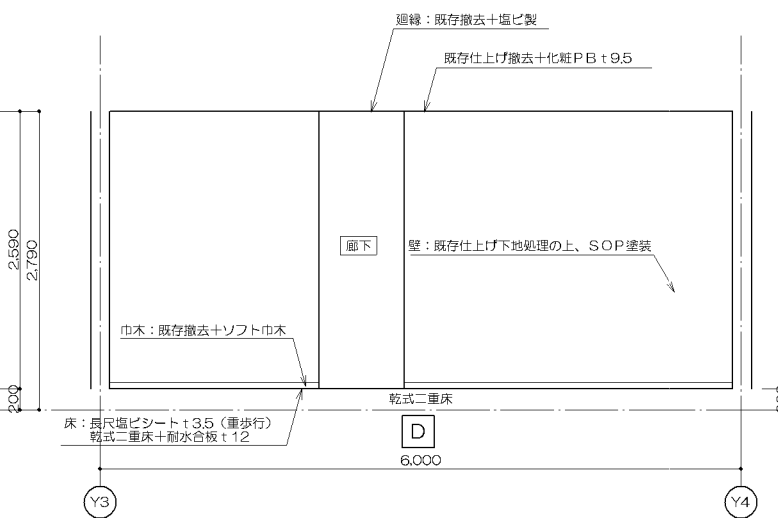
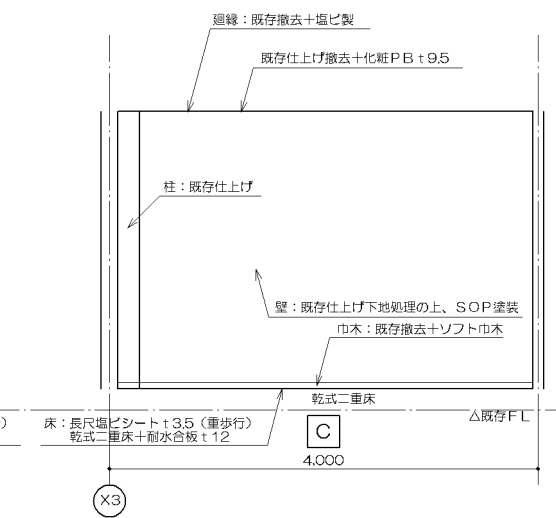
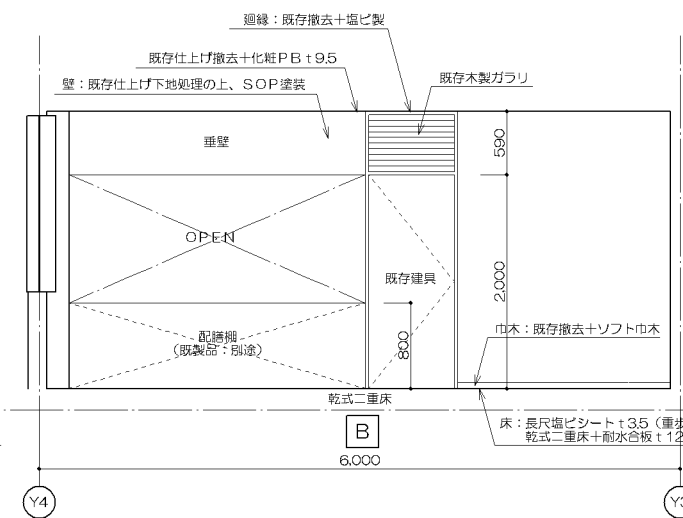
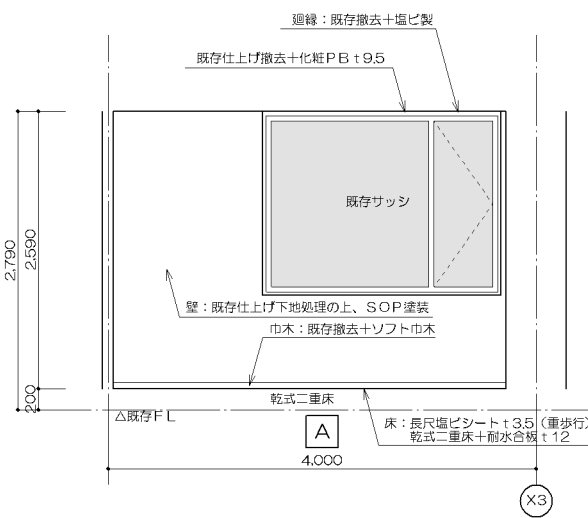

厨房	
仕上表	
床	長尺塩ビシート t3.5 (重歩行) 乾式二重床+耐水合板 t12
巾木	既存撤去+ソフト巾木 (H60)
壁	既存仕上げ下地処理の上、SOP塗装
天井	既存仕上げ撤去+化粧PB t9.5
廻縁	既存撤去+塩ビ製
備考	*厨房機器 *乾式二重床 (床嵩上げ施工) *配膳棚 (造作家具)

厨房

厨房

特記事項

承認 検図 担当 製図



〒036-8085
青森県弘前市大字末広4-3-1
TEL0172-27-8647 FAX0172-27-8648

工事名称 社会福祉法人 弘前豊徳会
看護小規模多機能型居宅介護 改修工事

図面番号

MEMO

株式会社 てる設計

一般建築士事務所 青森県知事 第716号
一般建築士 建設大臣 第213208号 富士 晃昭

図面名称 展開図2 (会議室兼相談室、厨房)

縮尺 1/50 年月日 2019.10.09

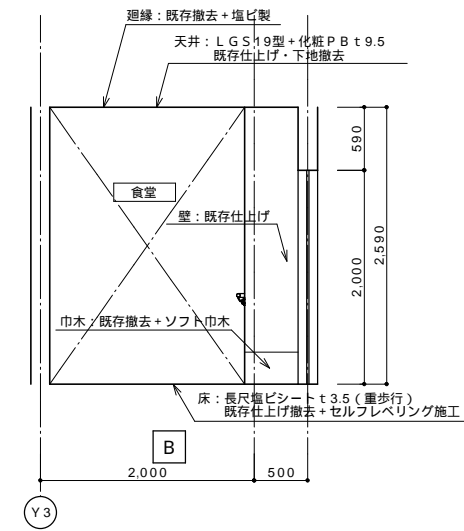
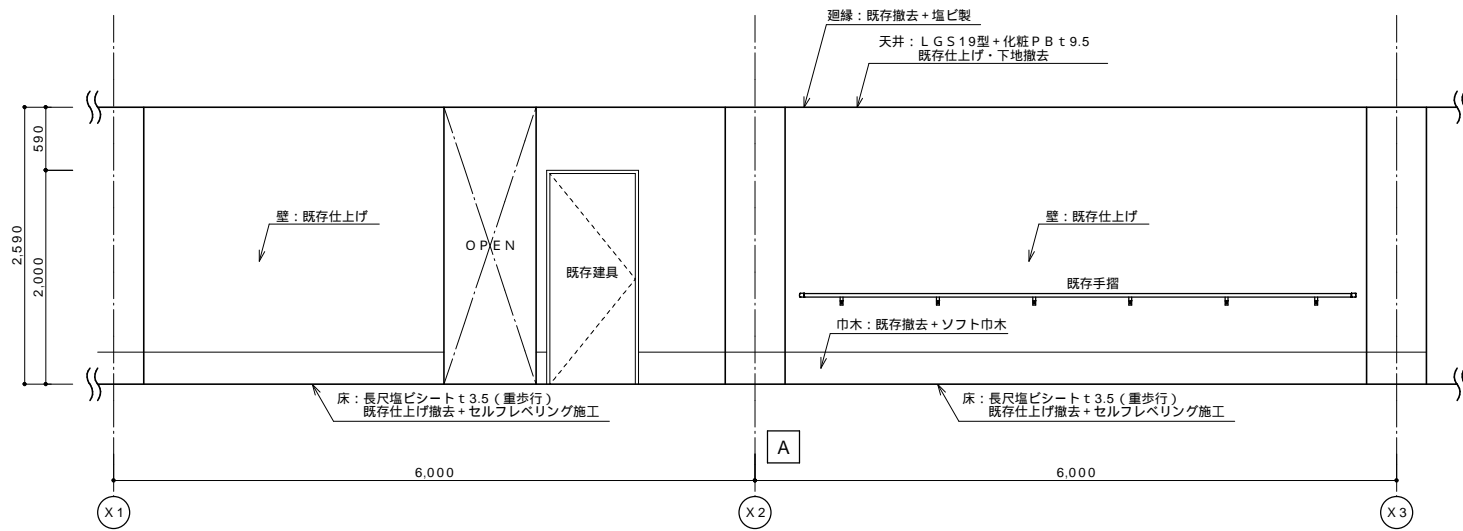

廊下1	
仕上表	
床	長尺塩ビシート t3.5 (重歩行) 既存仕上げ撤去+セルフレベリング施工
巾木	既存撤去+ソフト巾木 (H300)
壁	既存仕上げ
天井	LGS19型+化粧PB t9.5 既存仕上げ・下地撤去
廻縁	既存撤去+塩ビ製
備考	既存手摺 (OS・CL塗装)

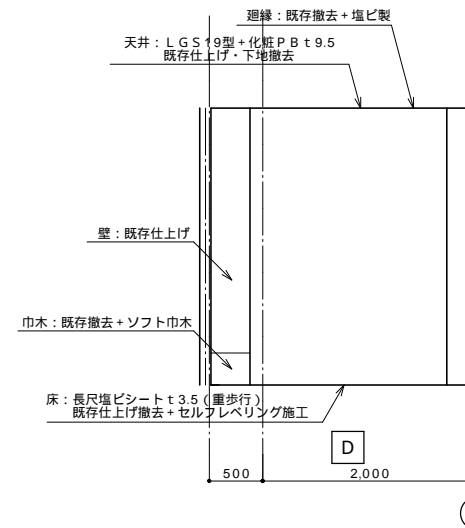
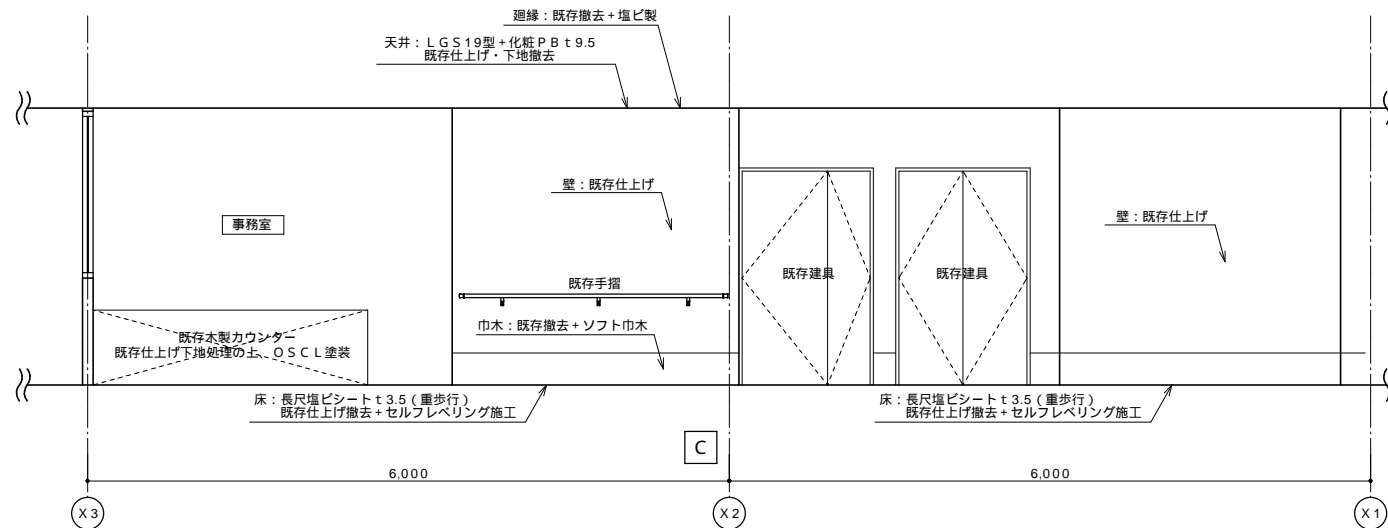
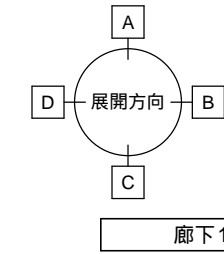

廊下2	
仕上表	
床	長尺塩ビシート t3.5 (重歩行) 既存仕上げ撤去+セルフレベリング施工
巾木	既存撤去+ソフト巾木 (H300)
壁	既存仕上げ撤去+ビニルクロス貼り
天井	LGS19型+化粧PB t9.5 既存仕上げ・下地撤去
廻縁	既存撤去+塩ビ製
備考	既存手摺 (OS・CL塗装)

廊下1

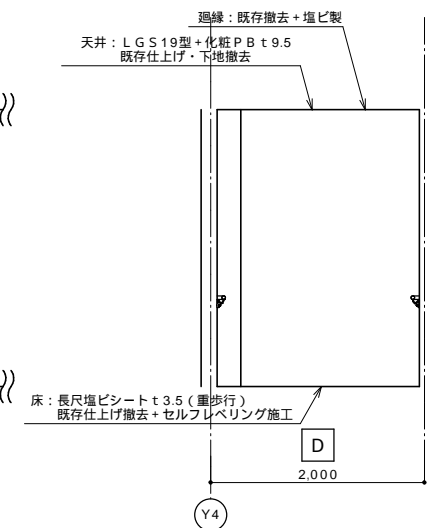
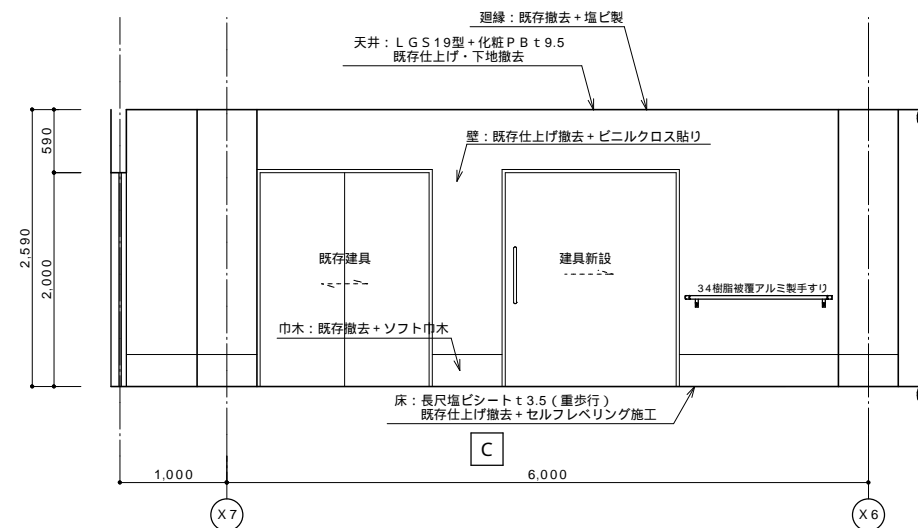
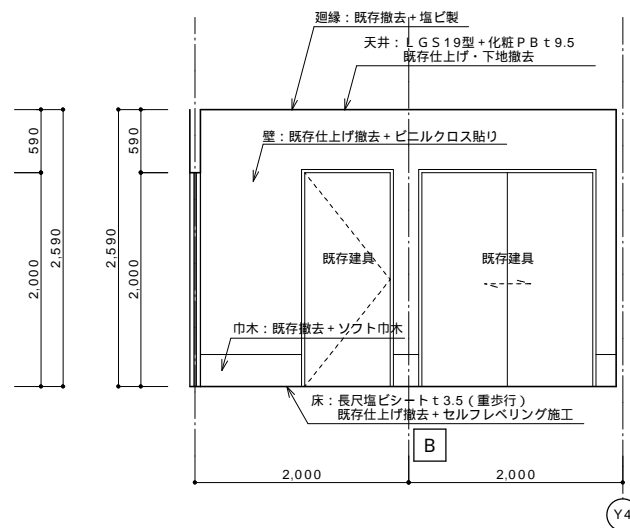
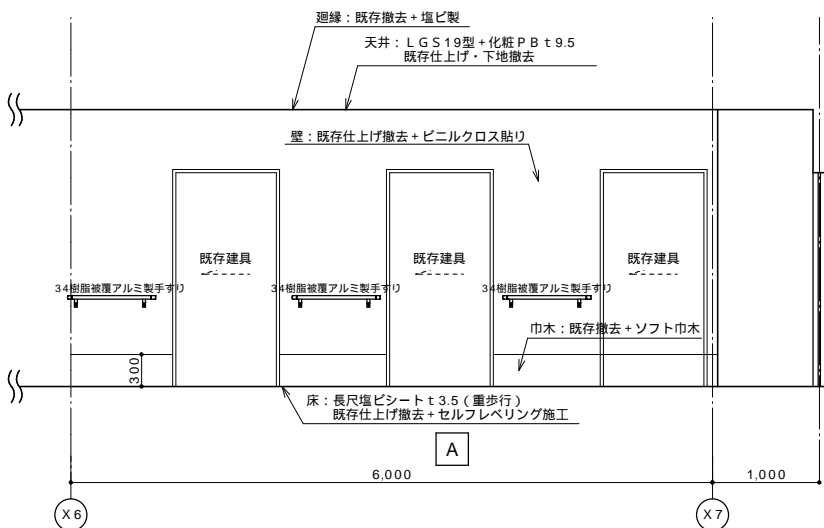

廊下2

廊下2

特記事項
MEMO

承認 検図 担当 製図

TE-RU
TE-RU ARCHITECTS LTD

〒036-8085
青森県弘前市大字末広4-3-1
TEL0172-27-8647 FAX0172-27-8648

株式会社 **てる設計**
一般建築士事務所 青森県知事 第716号
一般建築士 建設大臣 第213208号 **富士 晃昭**

工事名称	社会福祉法人 弘前豊徳会 看護小規模多機能型居宅介護 改修工事		
図面名称	展開図3 (廊下1、廊下2)		
縮尺	1/50	年月日	2019.10.09

図面番号

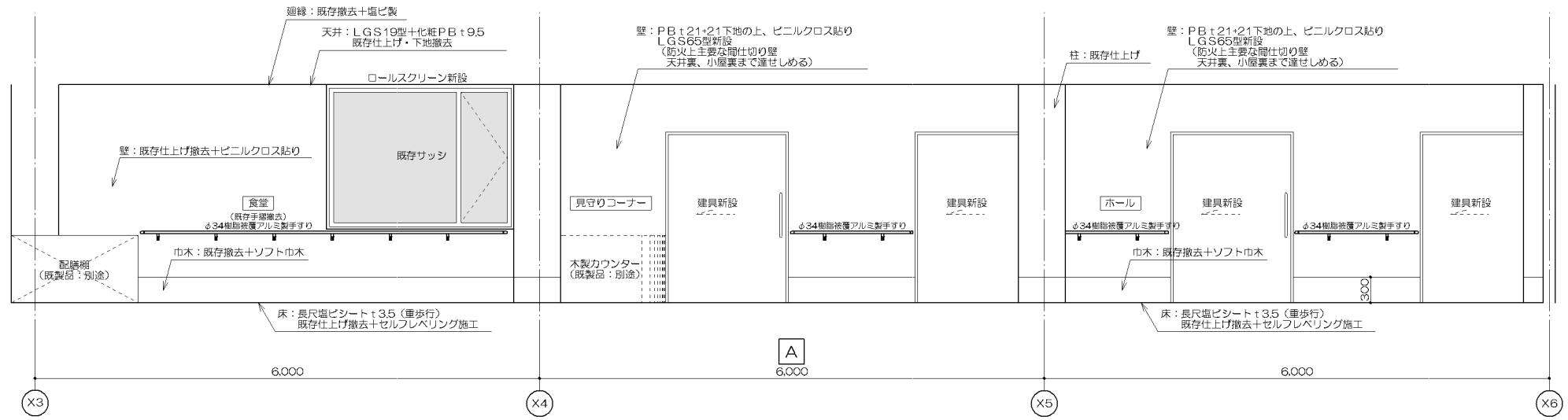

食堂・ホール他	
仕上表	
床	長尺塩ビシート t3.5 (重歩行) 既存仕上げ撤去+セルフレベリング施工
巾木	既存撤去+ソフト巾木 (H300)
壁	既存仕上げ撤去+ビニルクロス貼り
天井	LGS19型十化既PB t9.5 既存仕上げ・下地撤去
廻縁	既存撤去+塩ビ製
備考	※ロールスクリーン取付 ※既存手摺 (OS・CL 塗装) ※φ34樹脂被覆アルミ製手すり ※見守りコーナカウンター (造作家具) ※トップライト (撤去+再施工)

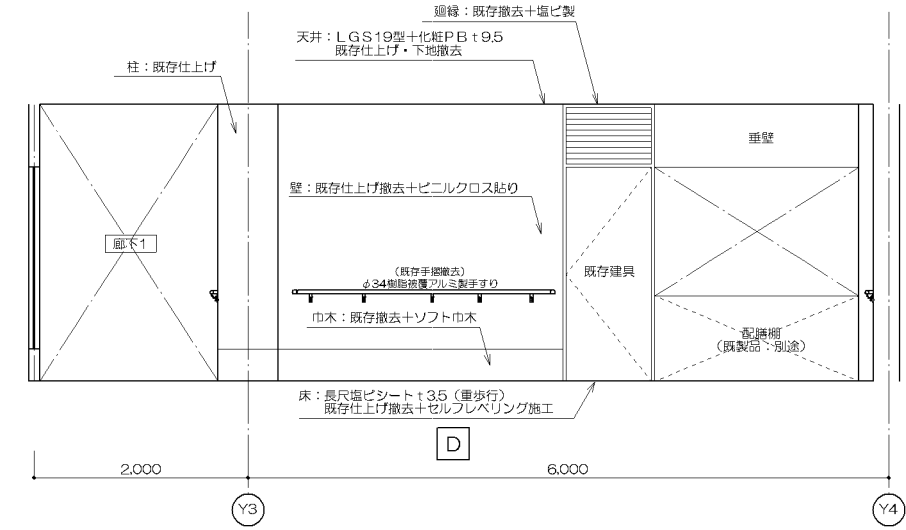
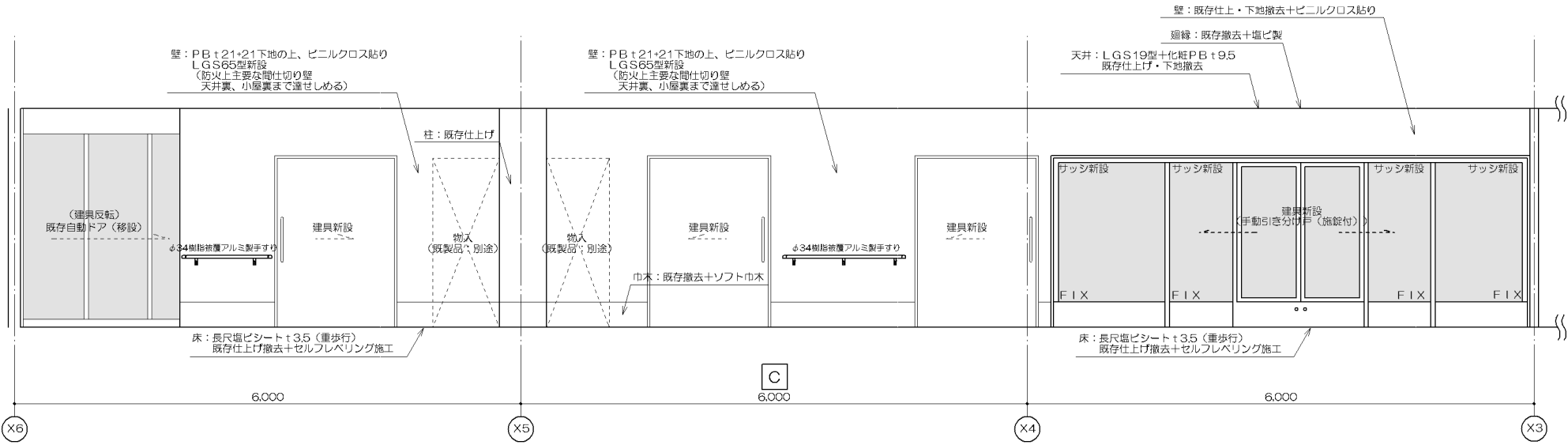
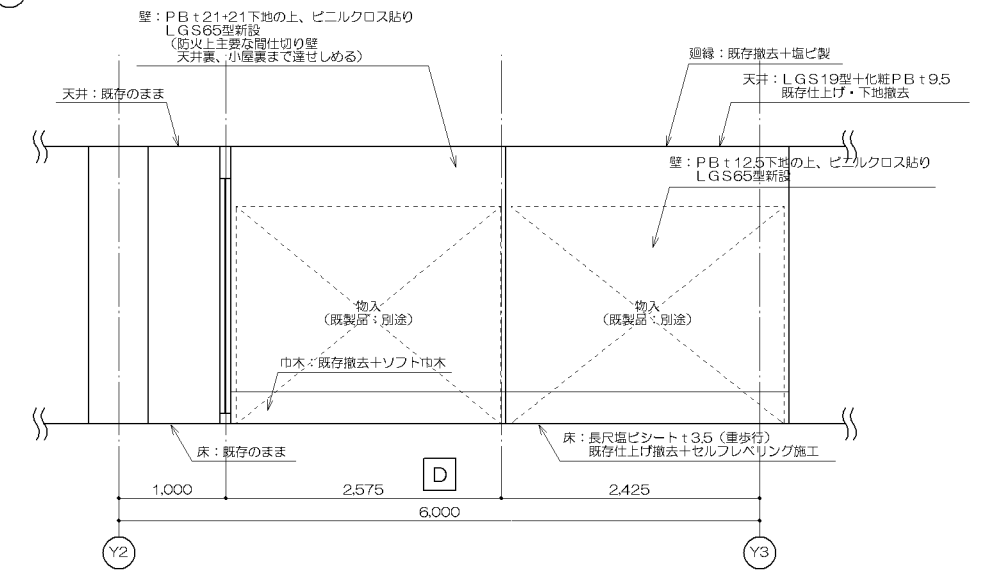
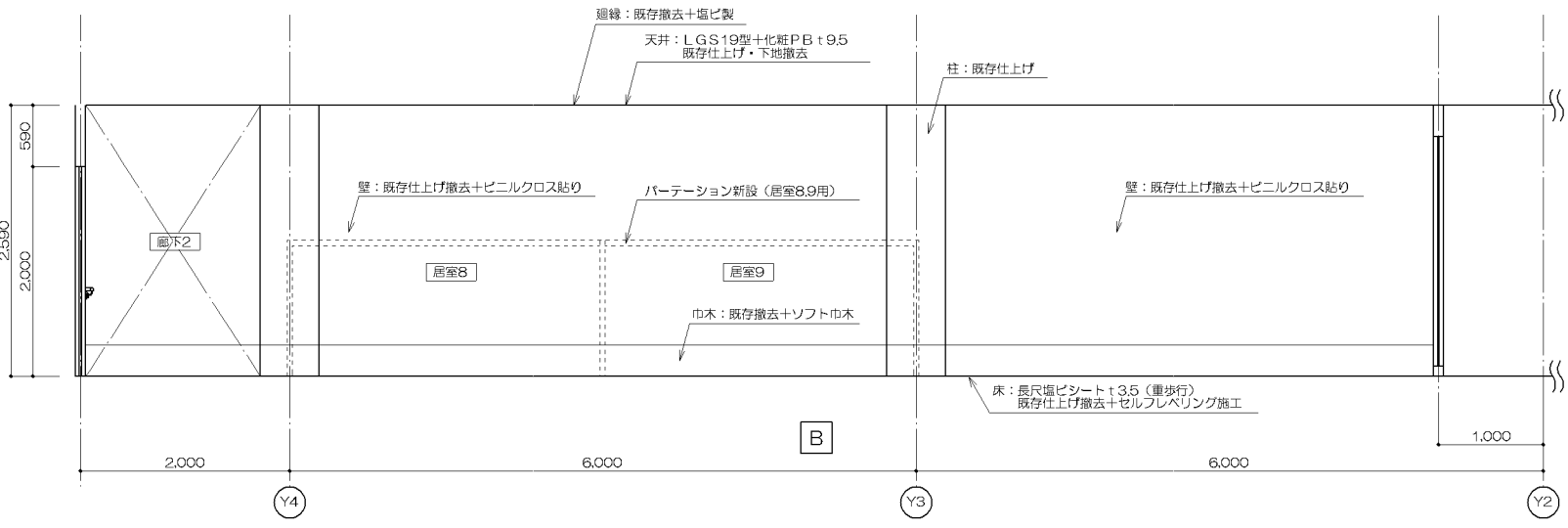
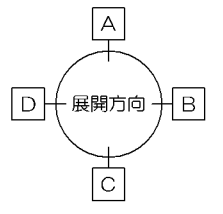

食堂・ホール・居室8・居室9・見守りコーナ

食堂・ホール・居室8・居室9・見守りコーナ

特記事項	承認	検図	担当	製図		F036-8085 青森県弘前市大字末広4-3-1 TEL0172-27-8647 FAX0172-27-8648	工事名称	社会福祉法人 弘前豊徳会 看護小規模多機能型居宅介護 改修工事		図面番号
	MEMO						株式会社 てる設計	一般建築士事務所 青森県知事 第716号 一般建築士 建設大臣 第213208号 富士 晃昭	図面名称	
							縮尺	1/50	年月日	2019.10.09

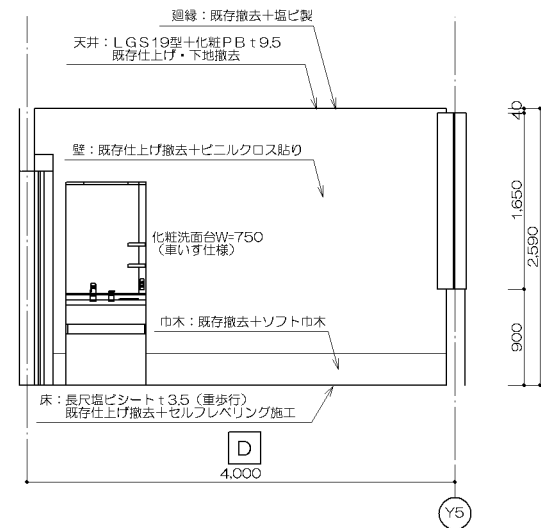
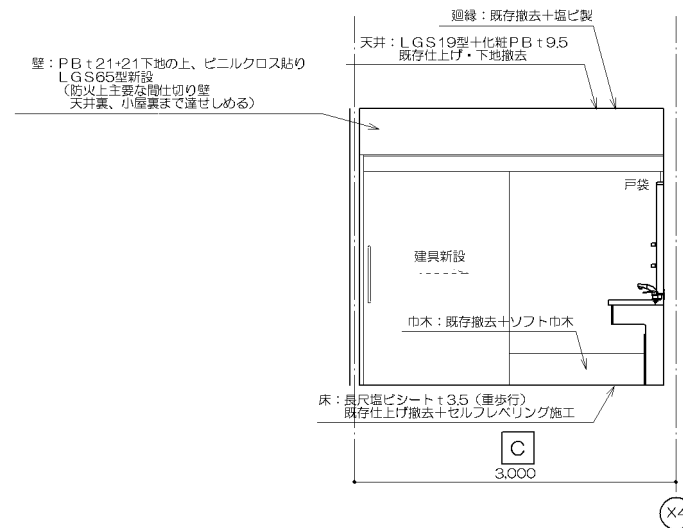
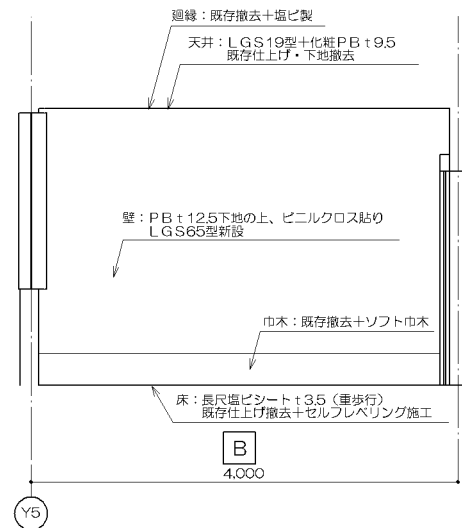
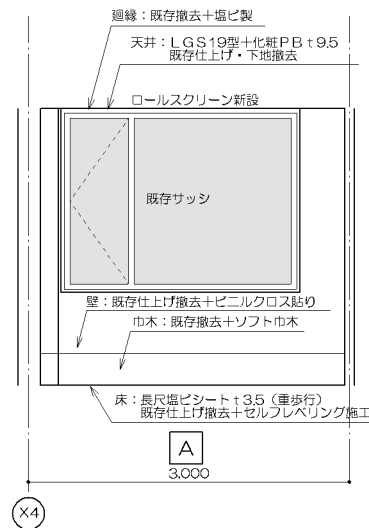

居室1	
仕上表	
床	長尺塩ビシート t3.5 (重歩行) 既存仕上げ撤去+セルフレベリング施工
巾木	既存撤去+ソフト巾木 (H300)
壁	PB t12.5下地の上、ビニルクロス貼り LGS65型新設
天井	LGS19型+化粧PB t9.5 既存仕上げ・下地撤去
廻線	既存撤去+塩ビ製
備考	※ロールスクリーン取付 ※化粧洗面台 (W=750)

居室1

居室1

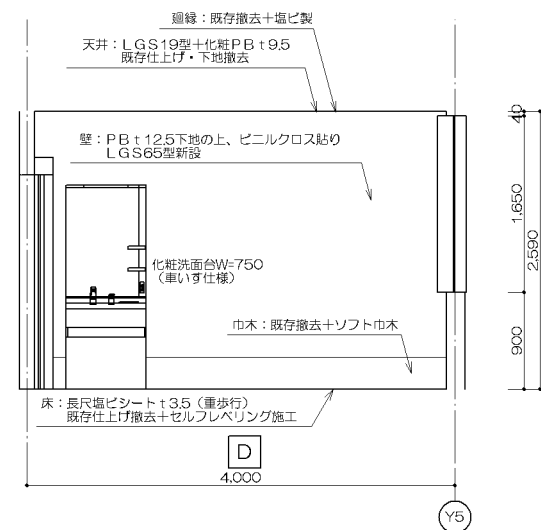
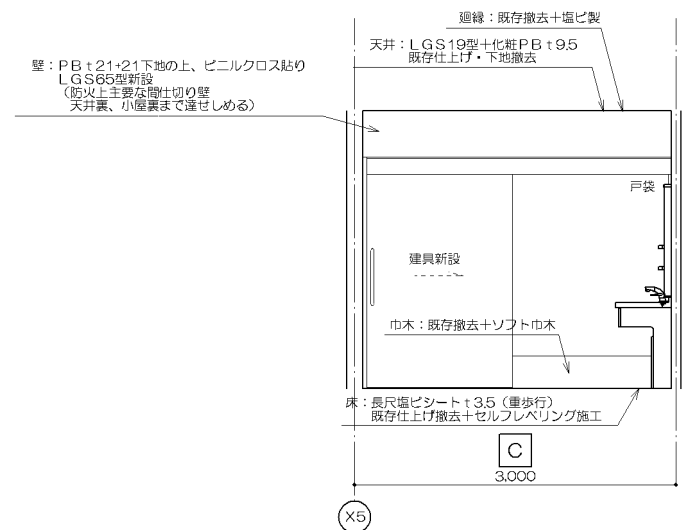
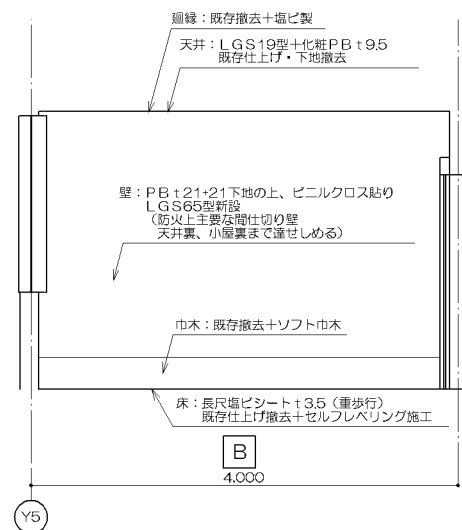
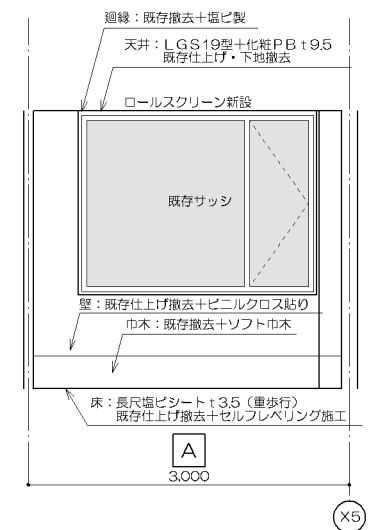

居室2	
仕上表	
床	長尺塩ビシート t3.5 (重歩行) 既存仕上げ撤去+セルフレベリング施工
巾木	既存撤去+ソフト巾木 (H300)
壁	PB t12.5下地の上、ビニルクロス貼り LGS65型新設
天井	LGS19型+化粧PB t9.5 既存仕上げ・下地撤去
廻線	既存撤去+塩ビ製
備考	※ロールスクリーン取付 ※化粧洗面台 (W=750)

居室2

居室2

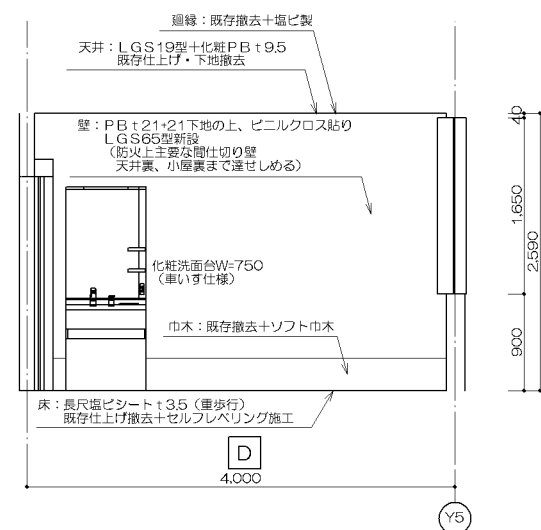
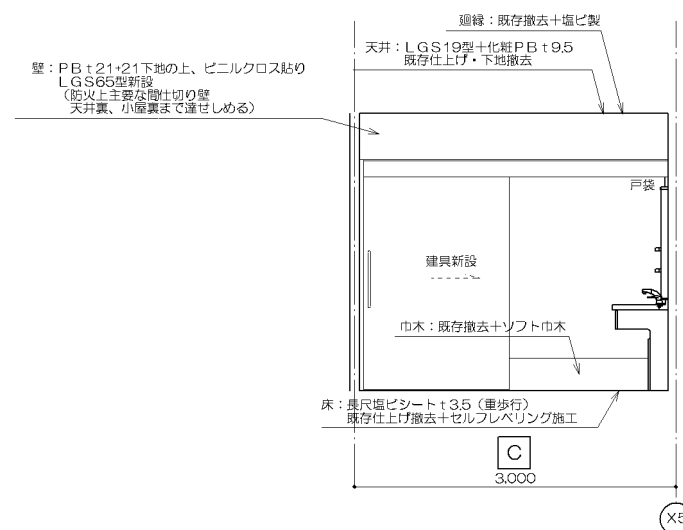
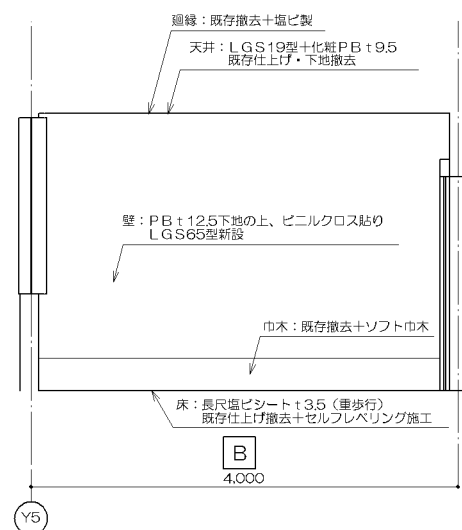
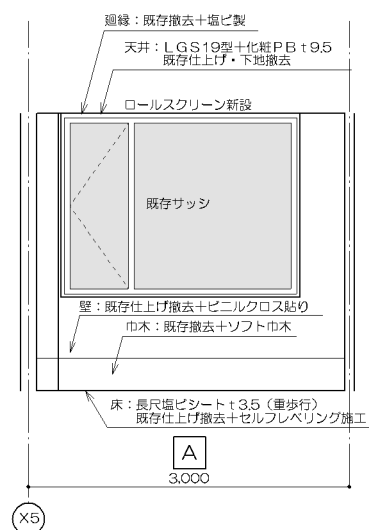

居室3	
仕上表	
床	長尺塩ビシート t3.5 (重歩行) 既存仕上げ撤去+セルフレベリング施工
巾木	既存撤去+ソフト巾木 (H300)
壁	PB t12.5下地の上、ビニルクロス貼り LGS65型新設
天井	LGS19型+化粧PB t9.5 既存仕上げ・下地撤去
廻線	既存撤去+塩ビ製
備考	※ロールスクリーン取付 ※化粧洗面台 (W=750)

居室3

居室3

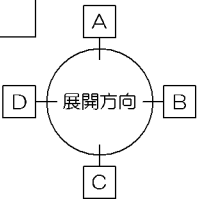

特記事項

承認 検図 担当 製図



〒036-8085
青森県弘前市大字末広4-3-1
TEL0172-27-8647 FAX0172-27-8648

工事名称 社会福祉法人 弘前豊徳会 看護小規模多機能型居宅介護 改修工事

図面番号

MEMO

株式会社 てる設計

一般建築士事務所 青森県知事 第716号
一般建築士 建設大臣 第213208号 富士 晃昭

図面名称 展開図5 (居室1、居室2、居室3)

縮尺 1/50 年月日 2019.10.09

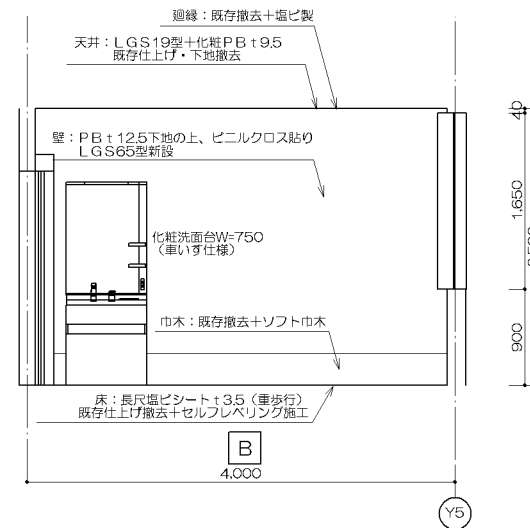
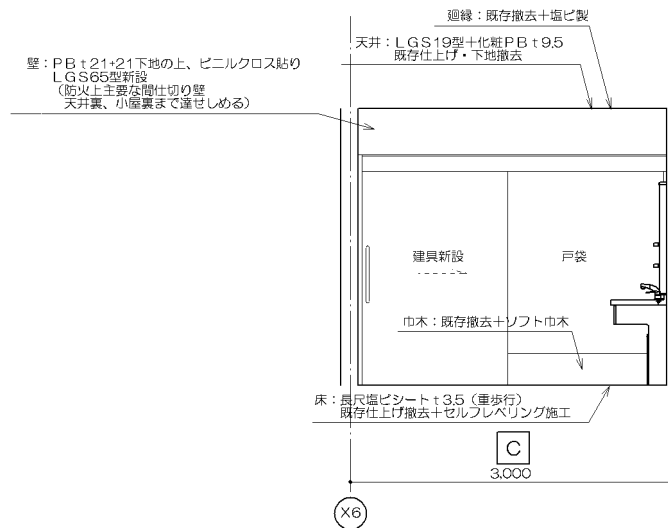
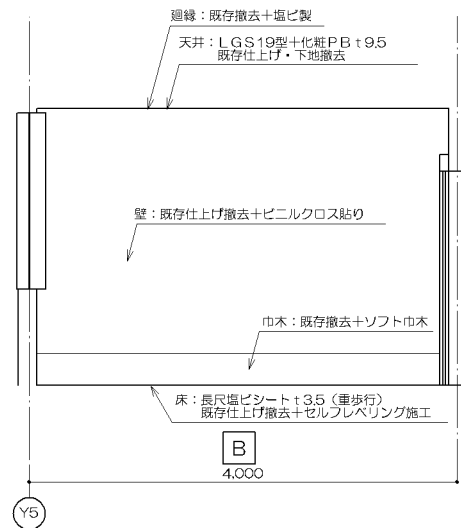
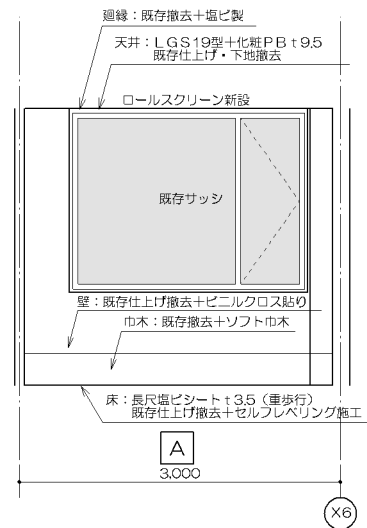

居室4	
仕上表	
床	長尺塩ビシート t3.5 (重歩行) 既存仕上げ撤去+セルフレベリング施工
巾木	既存撤去+ソフト巾木 (H300)
壁	PB t12.5下地の上、ビニルクロス貼り LGS65型新設
天井	LGS19型+化粧PB t9.5 既存仕上げ・下地撤去
廻縁	既存撤去+塩ビ製
備考	※ロールスクリーン取付 ※化粧洗面台 (W=750)

居室4

居室4

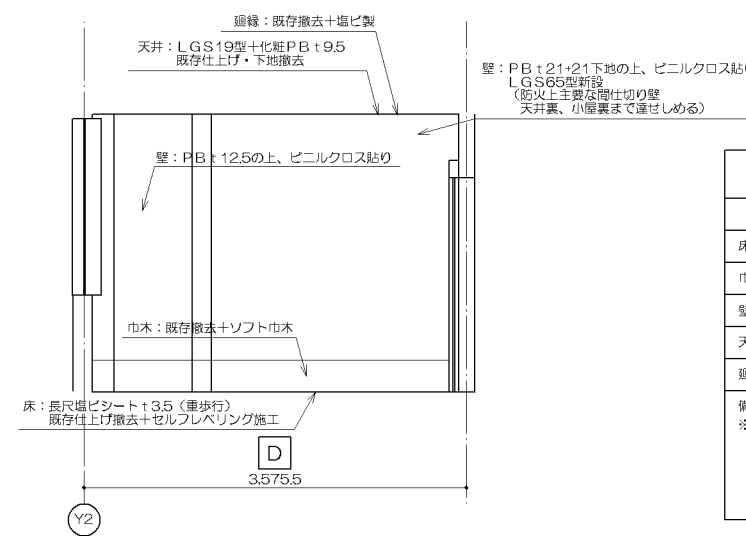
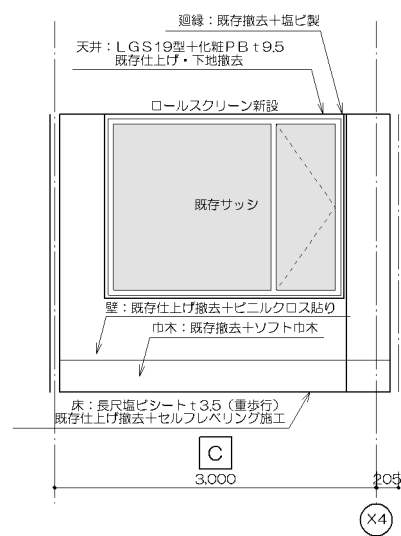
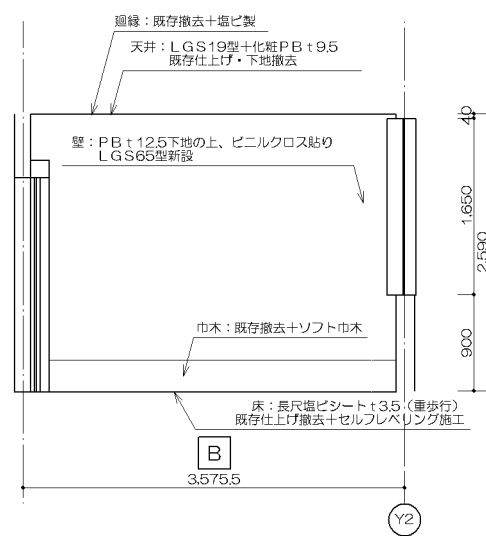
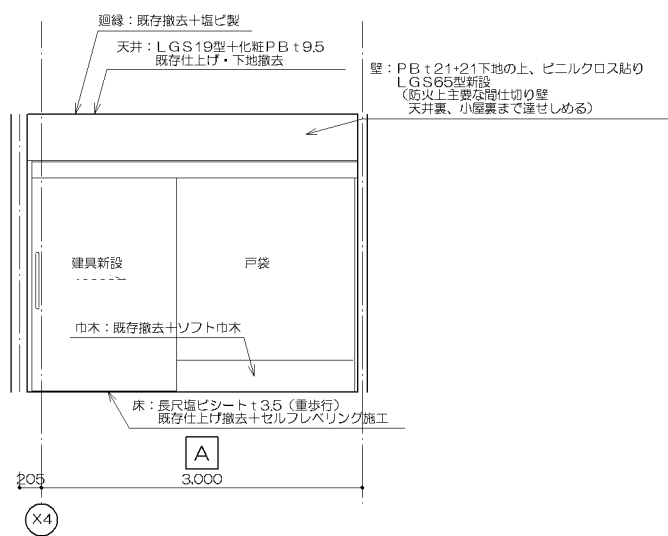

居室5	
仕上表	
床	長尺塩ビシート t3.5 (重歩行) 既存仕上げ撤去+セルフレベリング施工
巾木	既存撤去+ソフト巾木 (H300)
壁	PB t12.5下地の上、ビニルクロス貼り LGS65型新設
天井	天井: LGS19型+化粧PB t9.5 既存仕上げ・下地撤去
廻縁	既存撤去+塩ビ製
備考	※ロールスクリーン取付

居室5

居室5

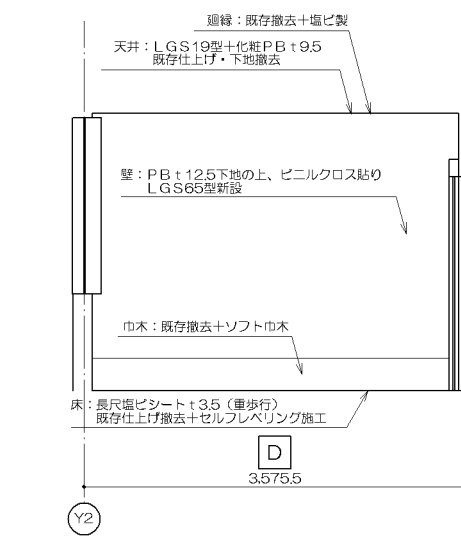
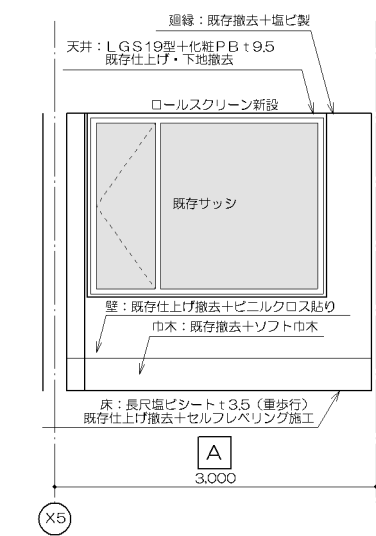
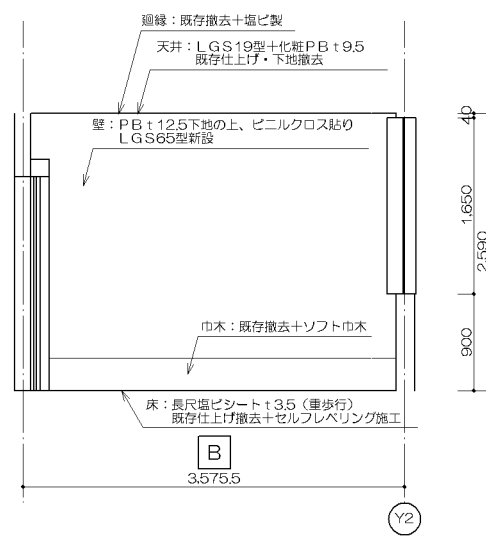
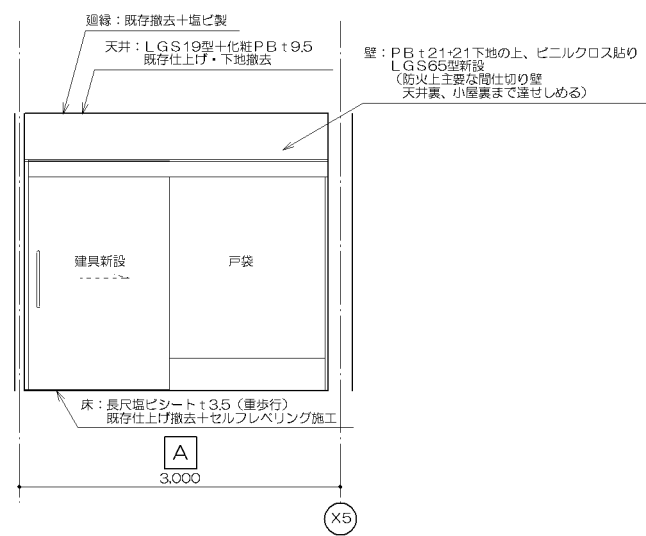

居室6	
仕上表	
床	長尺塩ビシート t3.5 (重歩行) 既存仕上げ撤去+セルフレベリング施工
巾木	既存撤去+ソフト巾木 (H300)
壁	PB t12.5下地の上、ビニルクロス貼り LGS65型新設
天井	天井: LGS19型+化粧PB t9.5 既存仕上げ・下地撤去
廻縁	既存撤去+塩ビ製
備考	※ロールスクリーン取付

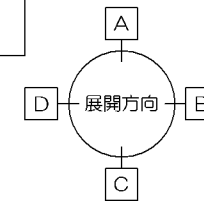

居室6

居室6

特記事項	承認	検図	担当	製図
MEMO				

株式会社 てる設計				

〒036-8085 青森県弘前市大字末広4-3-1 TEL0172-27-8647 FAX0172-27-8648	一般建築士事務所 青森県知事 第716号 一般建築士 建設大臣 第213208号	富士 晃昭
---	---	-------

工事名称	社会福祉法人 弘前豊徳会 看護小規模多機能型居宅介護 改修工事		
図面名称	展開図G (居室4、居室5、居室6)		
縮尺	1/50	年月日	2019.10.09

図面番号

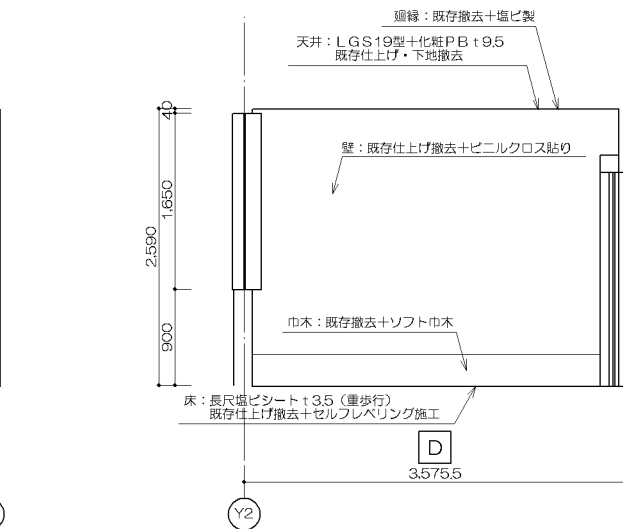
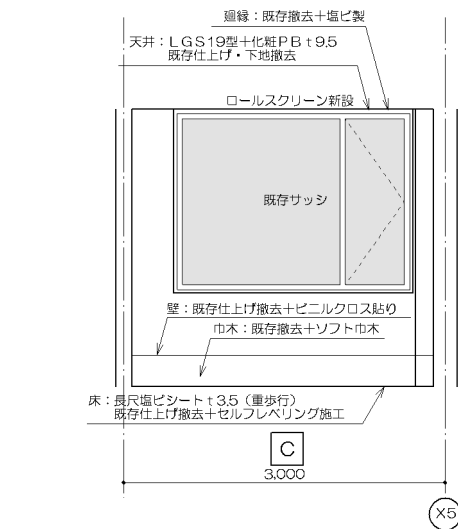
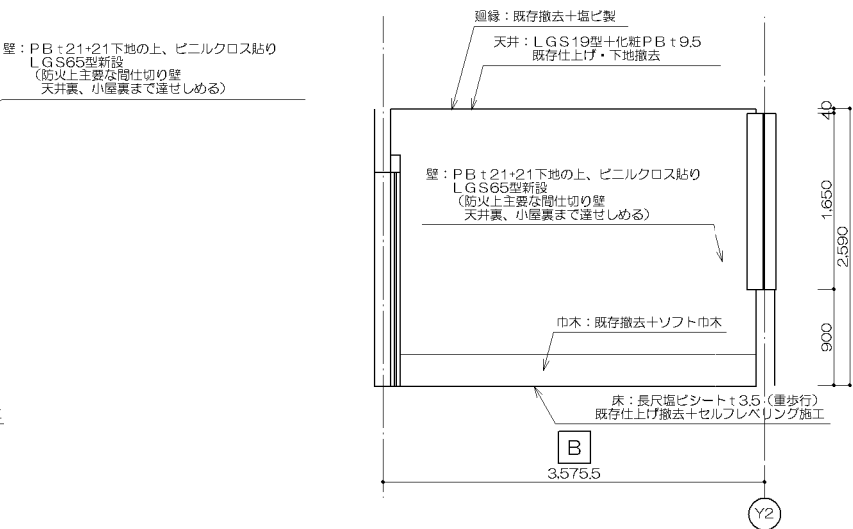
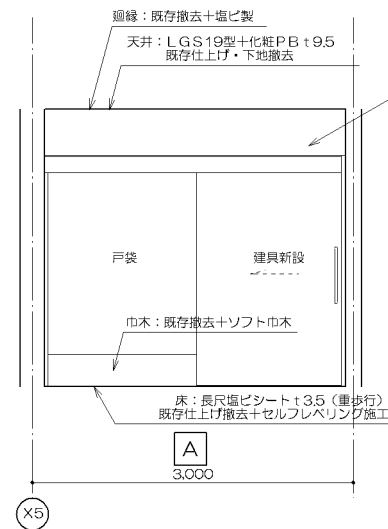

居室7	
仕上表	
床	長尺塩ビシート t3.5 (重歩行) 既存仕上げ撤去+セルフレベリング施工
巾木	既存撤去+ソフト巾木 (H300)
壁	PB t21.5下地の上、ビニルクロス貼り LGS65型新設
天井	LGS19型+化粧PB t9.5 既存仕上げ・下地撤去
廻縁	既存撤去+塩ビ製
備考	※ロールスクリーン取付

居室7

居室7

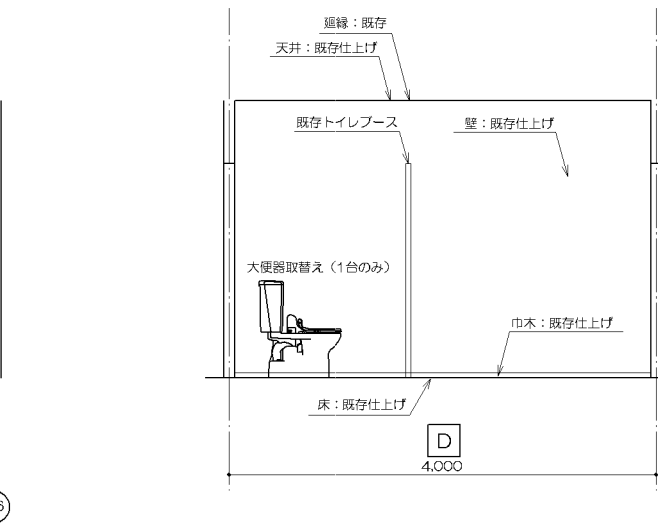
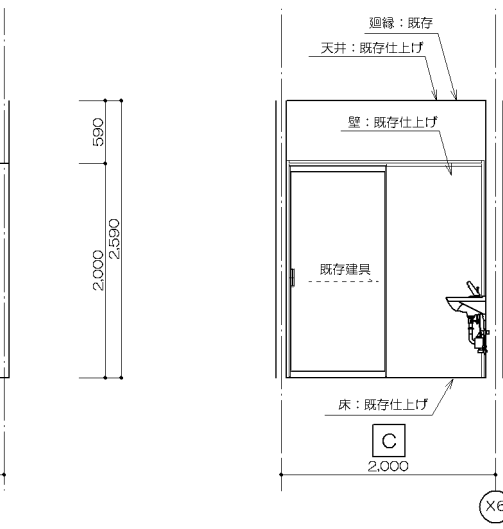
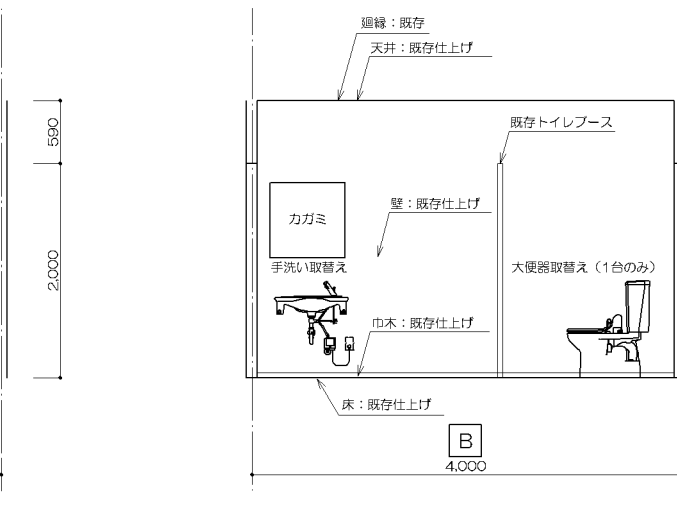
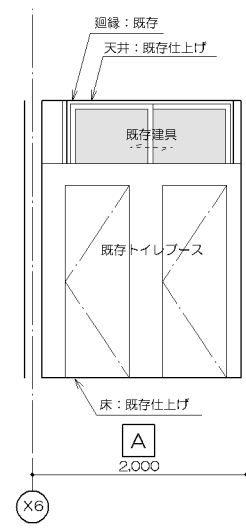

女子便所1	
仕上表	
床	既存仕上げ
巾木	既存仕上げ
壁	既存仕上げ
天井	既存仕上げ
廻縁	既存
備考	※大便器取替え (1台のみ) ※手洗い取替え ※トイレース既存利用

女子便所1

女子便所1

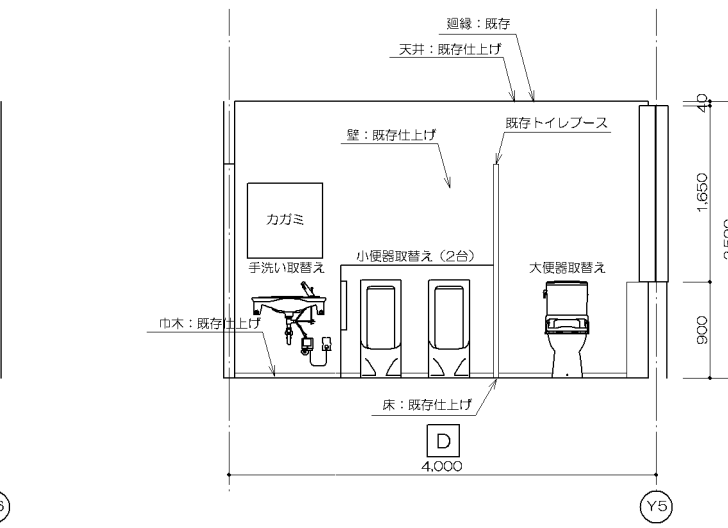
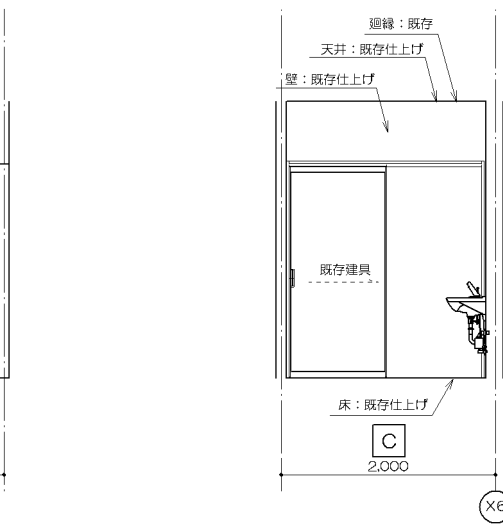
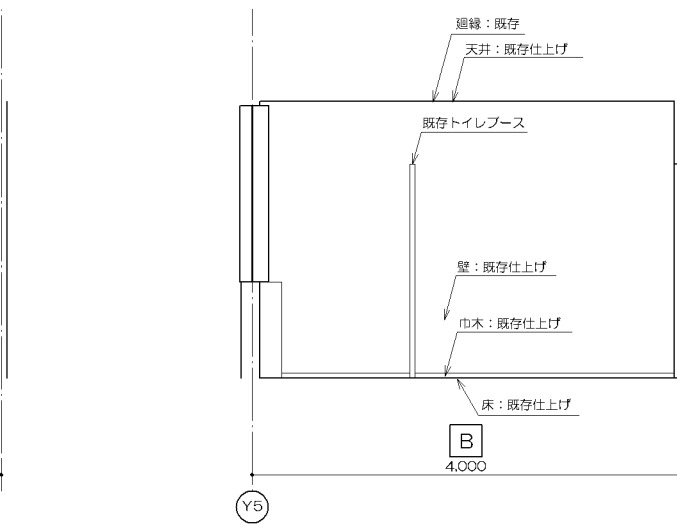
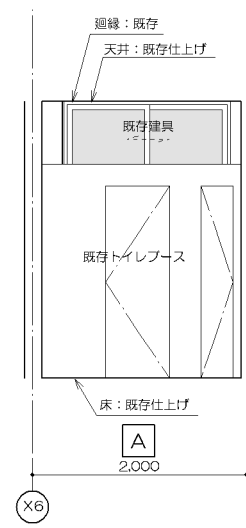

男子便所	
仕上表	
床	既存仕上げ
巾木	既存仕上げ
壁	既存仕上げ
天井	既存仕上げ
廻縁	既存
備考	※大便器取替え ※小便器取替え (2台) ※手洗い取替え ※トイレース既存利用

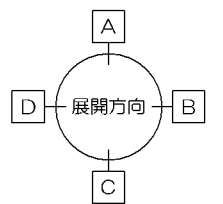

男子便所

男子便所

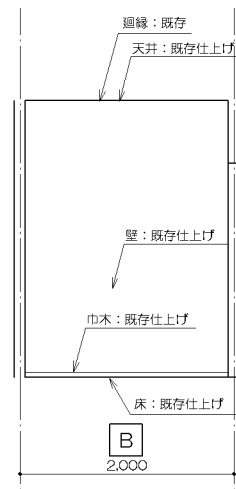
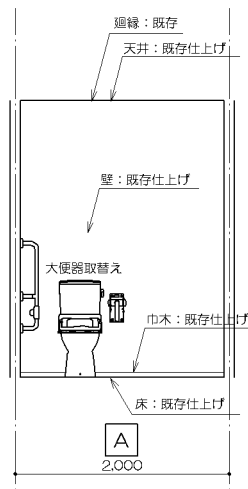

女子便所2	
仕上表	
床	既存仕上げ
巾木	既存仕上げ
壁	既存仕上げ
天井	既存仕上げ
廻縁	既存
備考	※大便器取替え

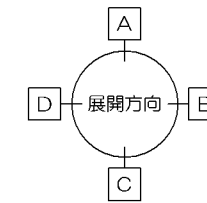

女子便所2

女子便所2

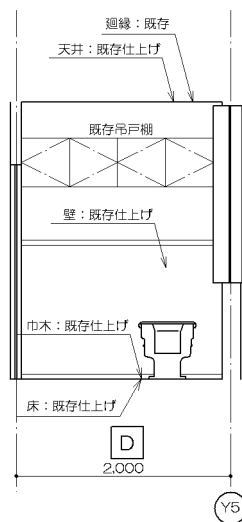
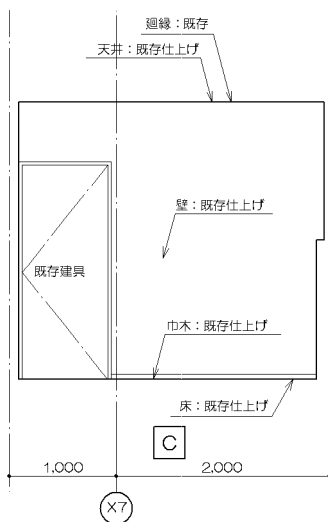
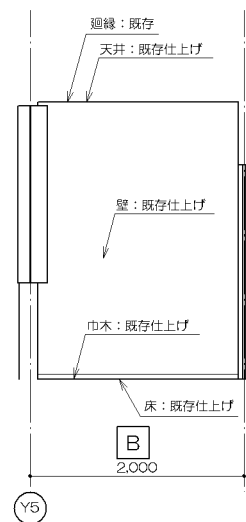
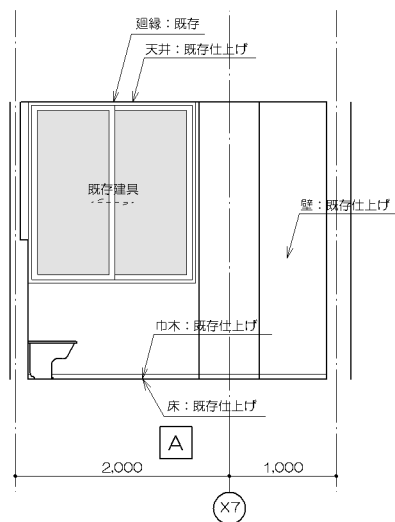

汚物処理室	
仕上表	
床	既存仕上げ撤去+磁器質50角モザイクタイル貼り
巾木	既存撤去+磁器質50角モザイクタイル立上げ
壁	既存仕上げ下地処理の上、VP塗装
天井	既存仕上げ下地処理の上、AEP塗装
廻縁	既存
備考	※SK既存利用

汚物処理室

汚物処理室

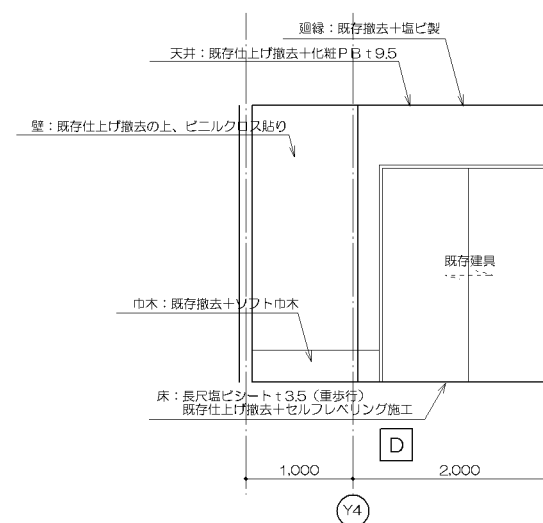
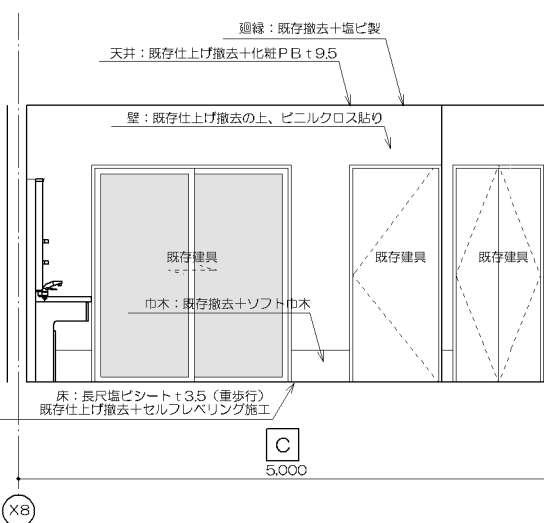
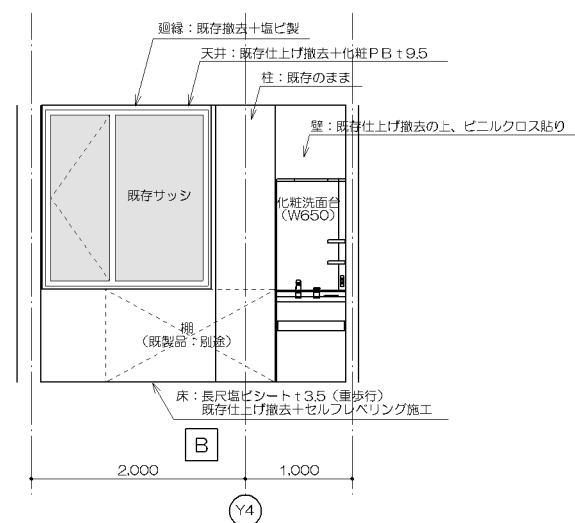
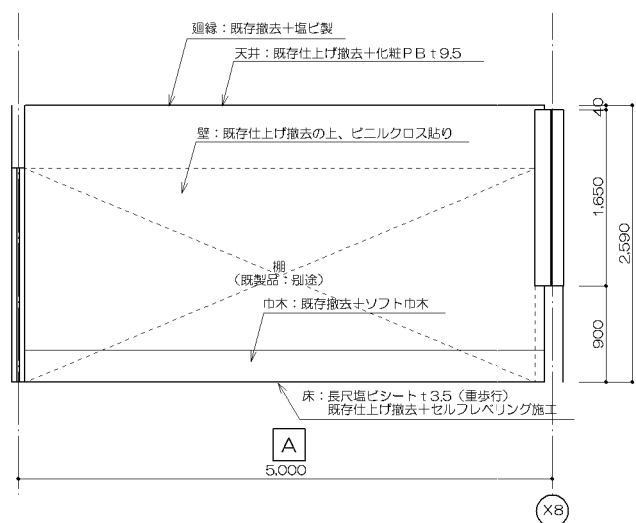

脱衣室1	
仕上表	
床	長尺塩ビシート t3.5 (重歩行) 既存仕上げ撤去+セルフレベリング施工
巾木	既存巾木撤去+ソフト巾木
壁	既存仕上げ撤去の上、ビニルクロス貼り
天井	既存仕上げ撤去+化粧PB t9.5
廻縁	既存撤去+塩ビ製
備考	※化粧洗面台 (W=650) ※鏡 (既製品: 別途)

脱衣室1

脱衣室1

特記事項	承認	検図	担当	製図	<p>〒036-8085 青森県弘前市大字末広4-3-1 TEL0172-27-8647 FAX0172-27-8648</p>	工事名称	社会福祉法人 弘前豊徳会 看護小規模多機能型居宅介護 改修工事		図面番号
	MEMO					株式会社 てる設計	縮尺	1/50	
					<p>一般建築士事務所 青森県知事 第716号 一般建築士 建設大臣 第213208号</p>	<p>福士 晃昭</p>			

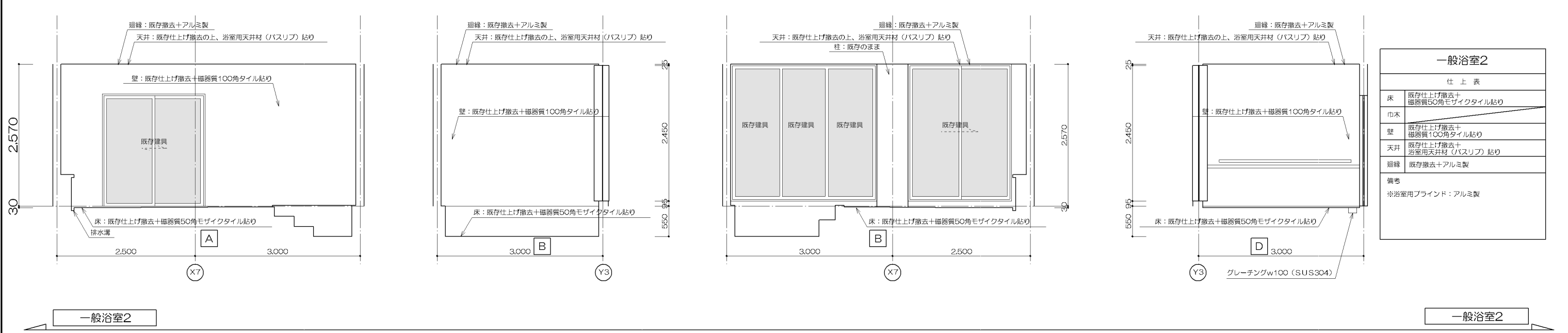
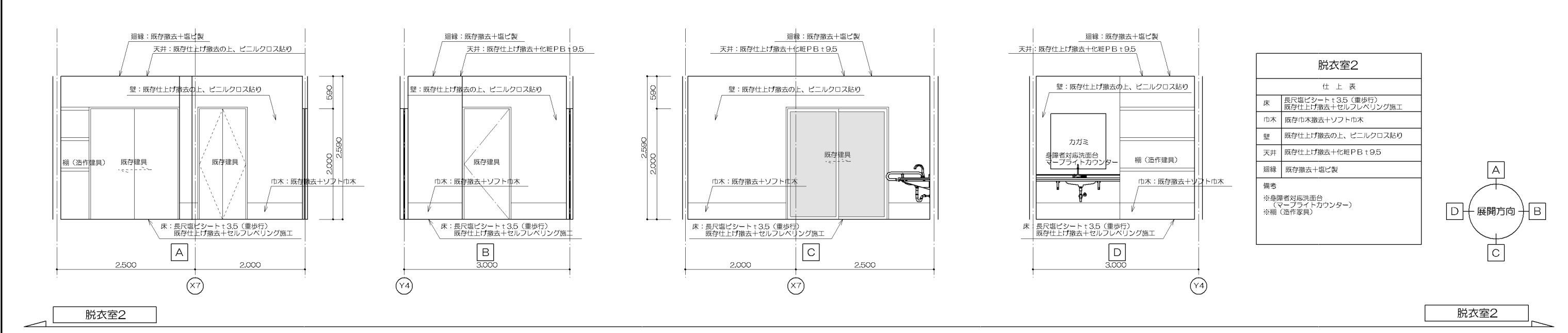
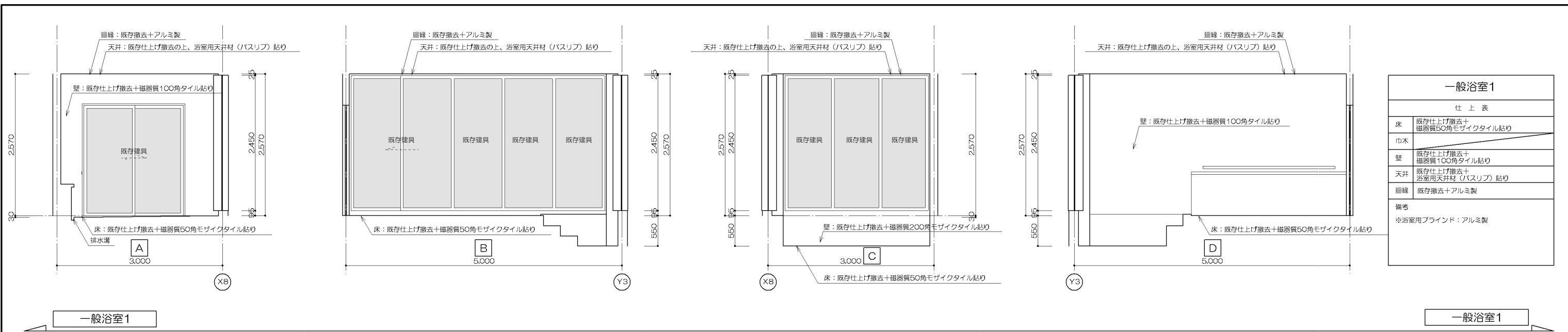

特記事項	承認	検図	担当	製図		工事名称	社会福祉法人 弘前豊徳会 看護小規模多機能型居宅介護 改修工事			図面番号
						TEL0172-27-8647 FAX0172-27-8648	図面名称	展開図⑨(汚物処理室、脱衣室1、一般浴室1)		
	MEMO				株式会社 てる設計	一般建築士事務所 青森県知事 第716号 一般建築士 建設大臣 第213208号	縮尺	1/50	年月日	2019.10.09

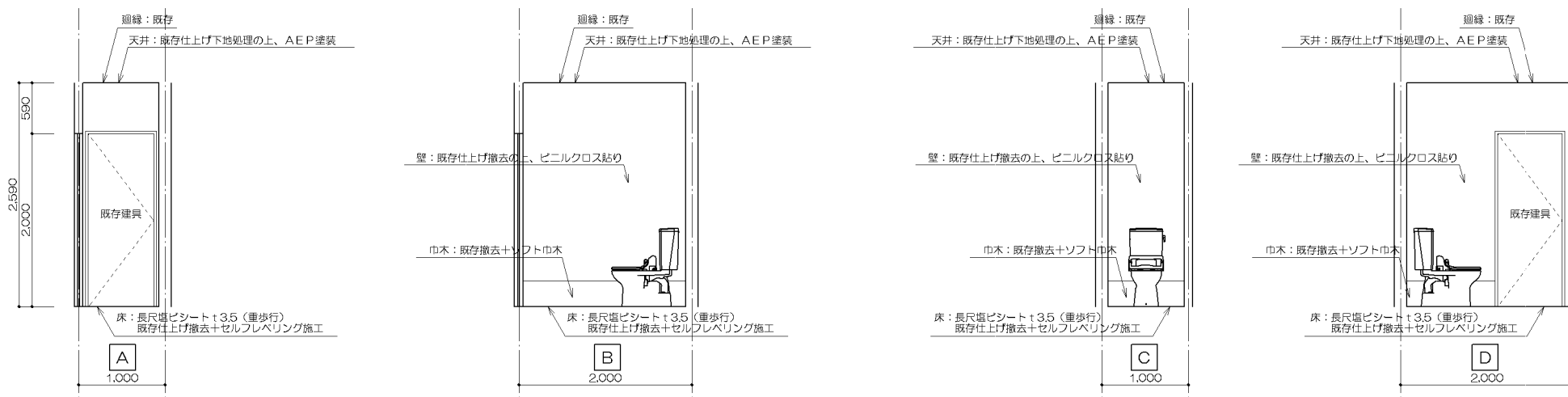

浴室便所	
仕上表	
床	長尺塩ビシート t3.5 (重歩行) 既存仕上げ撤去+セルフレベリング施工
巾木	既存仕上げ撤去の上、ビニルクロス貼り
壁	既存仕上げ撤去の上、ビニルクロス貼り
天井	既存仕上げ下地処理の上、AEP塗装
廻縁	既存
備考	※洋風便器

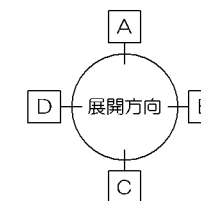

浴室便所

浴室便所

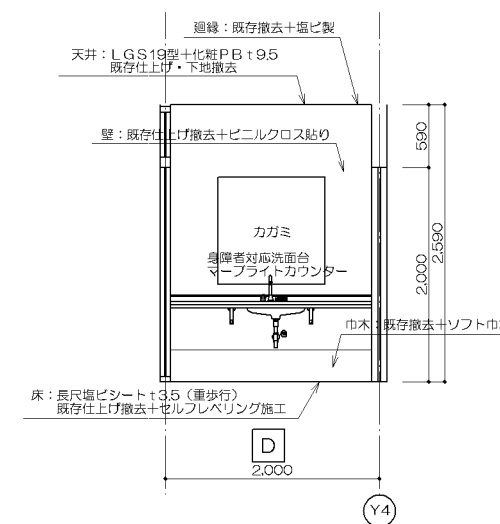
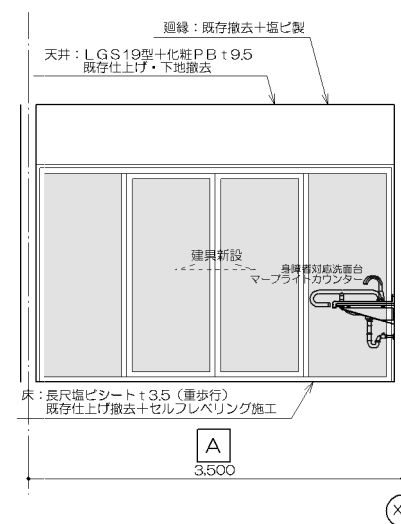
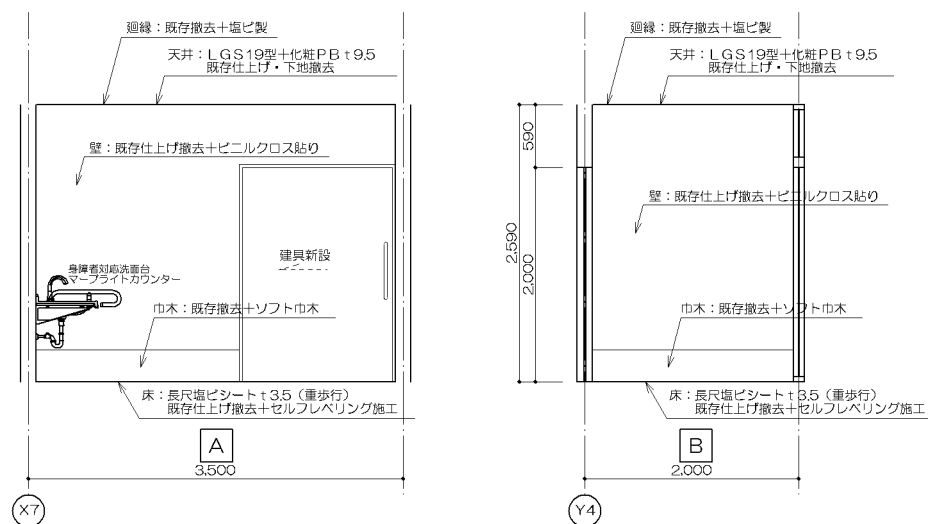

脱衣室3	
仕上表	
床	長尺塩ビシート t3.5 (重歩行) 既存仕上げ撤去+セルフレベリング施工
巾木	既存巾木撤去+ソフト巾木
壁	既存仕上げ撤去の上、ビニルクロス貼り
天井	LGS19型+化粧PB t9.5 既存仕上げ・下地撤去
廻縁	既存撤去+塩ビ製
備考	※身障者対応洗面台 (マープライトカウンター) ※間仕切り壁新設

脱衣室3

脱衣室3

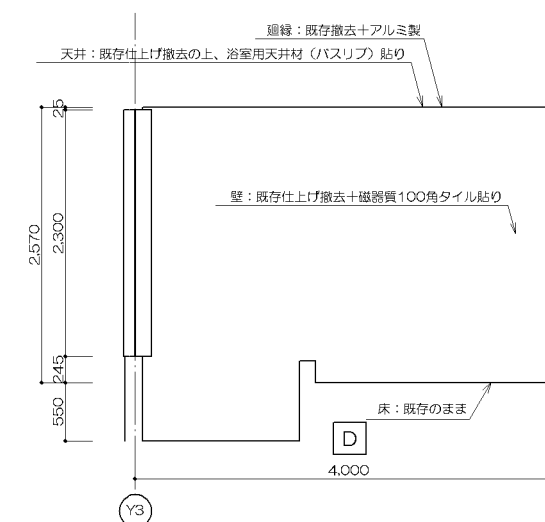
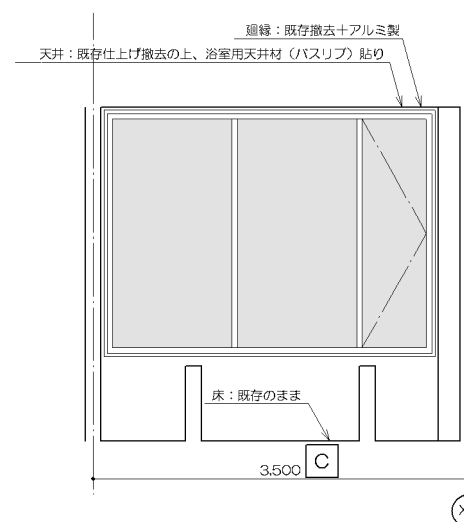
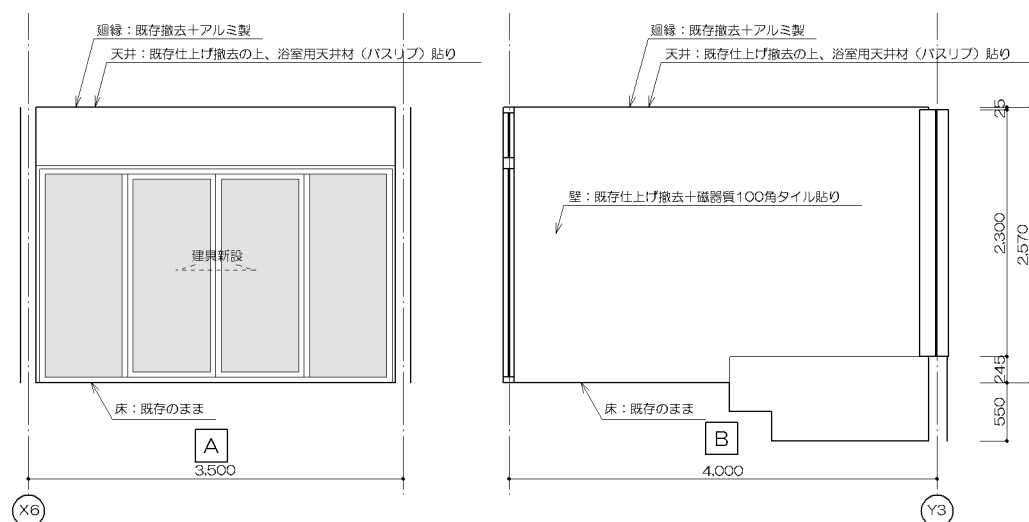

特別浴室	
仕上表	
床	既存仕上げ
巾木	既存仕上げ撤去+ 珪藻質100角タイル貼り
壁	既存仕上げ撤去+ 珪藻質100角タイル貼り
天井	既存仕上げ撤去+ 浴室用天井材 (バスリフ) 貼り
廻縁	既存撤去+アルミ製
備考	※浴室用ブラインド: アルミ製

特別浴室

特別浴室

特記事項	承認	検図	担当	製図		〒036-8085 青森県弘前市大字末広4-3-1 TEL0172-27-8647 FAX0172-27-8648	工事名称	社会福祉法人 弘前豊徳会 看護小規模多機能型居宅介護 改修工事		図面番号
							図面名称	展開図10 (脱衣室2、一般浴室2、浴室便所)		
	MEMO				株式会社 てる設計	一般建築士事務所 青森県知事 第716号 一般建築士 建設大臣 第213208号 富士 晃昭	縮尺	1/50	年月日	2019.09.27

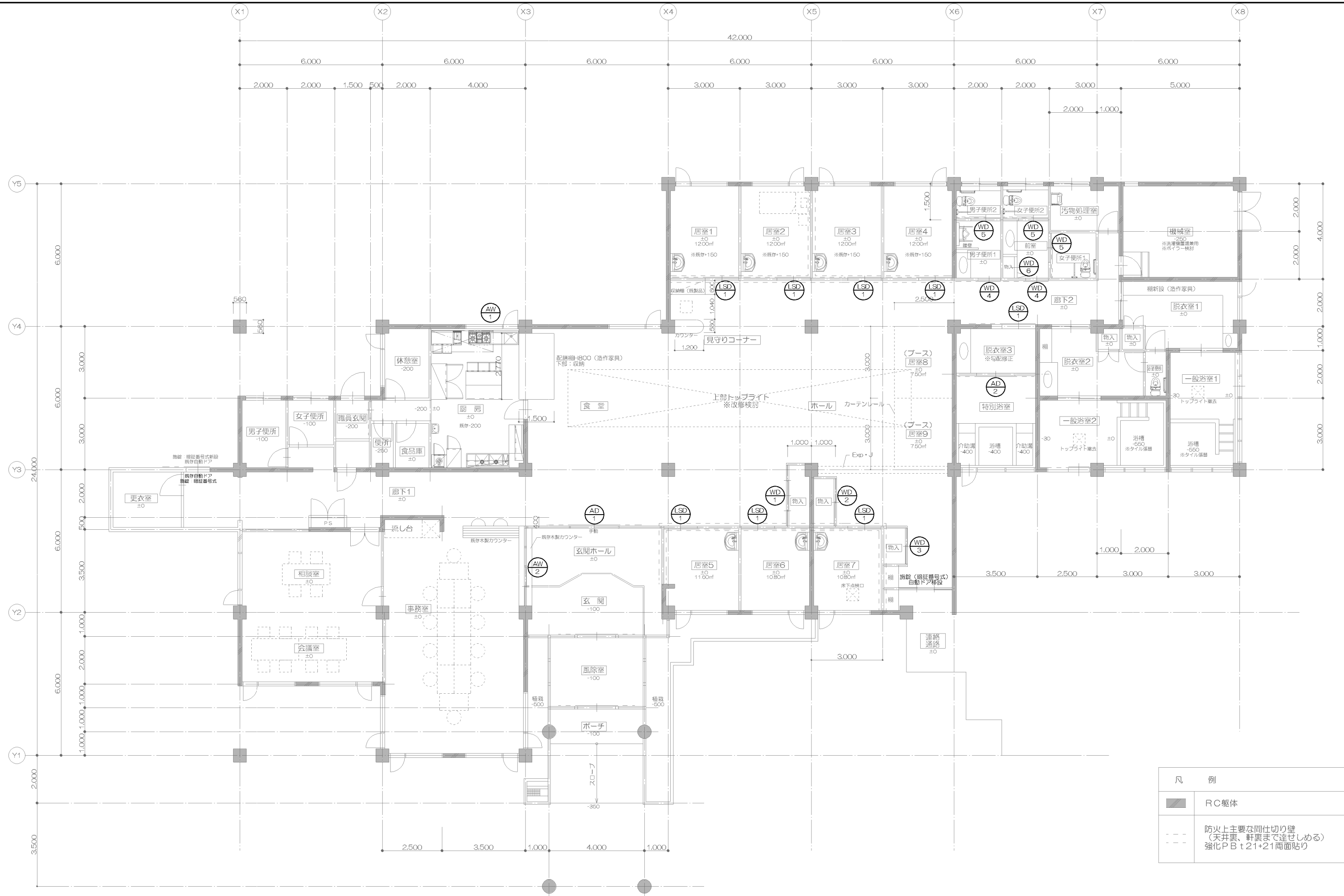

凡 例	
	RC躯体
	防火上主要な間仕切り壁 (天井裏、軒裏まで達せしめる) 強化P B t 21+21両面貼り

特記事項	承認	検図	担当	製図	 〒036-8085 青森県弘前市大字末広4-3-1 TEL0172-27-8647 FAX0172-27-8648 株式会社 てる設計 一級建築士事務所 青森県知事 第716号 一級建築士 建設大臣 第213208号 福士 晃昭	工事名称	社会福祉法人 弘前豊徳会 看護小規模多機能型居宅介護 改修工事		図面番号
	MEMO					図面名称	建具KEY PLAN		
					縮尺	1/100	年月日	2019.10.15	

場所・個所数	AD-1	1ヶ所	AD-2	1ヶ所	AW-1	1ヶ所	AW-2	1ヶ所
窓図								
名称	欄間FIX+引き分け戸 見込み100		欄間FIX+引き分け戸 見込み100		FIX窓+縦滑り出し窓+断熱パネル 見込み(既存)		引違窓+FIX窓 見込み100	
場所	玄関ホール		更衣室3		厨房		玄関ホール	
仕上材	カラーアルミ		カラーアルミ(断熱サッシ)		カラーアルミ(断熱サッシ)		カラーアルミ	
ガラス	FL5-A6-強化FL5(欄間:FL3)		強化FL5		LF5、断熱パネル		FL5	
付属金物	シリンダー錠							
備考	アルミ額縁、衝突防止マーク		アルミ額縁		アルミ額縁		付属金物一式	
場所・個所数	LS D-1	8ヶ所	WD-1	1ヶ所	WD-2	1ヶ所	WD-3	1ヶ所
窓図								
名称	片開き戸(手動両面戸袋タイプ) 建具見込み40		4枚引違戸(既製品建具)上吊り方式 建具見込36		引違戸 建具見込36		引違戸 建具見込36	
場所	居室1-7、脱衣室3		物入		物入		物入	
仕上材	化粧鋼板 t0.6(両面)		特殊化粧シート		特殊化粧シート		特殊化粧シート	
ガラス							点検小窓 F4	
付属金物	引き棒、自動閉鎖装置、シリンダー錠(要打合せ)						引き棒、上吊りガイドレール	
備考	上吊りガイドレール		付属金物一式		付属金物一式		付属金物一式	
場所・個所数	WD-5	3ヶ所	WD-6	1ヶ所				
窓図								
名称	2本引き戸(上吊り方式)		折れ戸(既製品建具、上吊り方式)					
場所	男子便所2、女子便所1、2		清掃用具入れ					
仕上材	化粧合板		特殊化粧シート					
ガラス	点検小窓 F4							
付属金物	大型引き棒、上吊りガイドレール							
備考	大型表示錠、他一式		付属金物一式					
特記事項			承認	検図	担当	製図	工事名称 社会福祉法人 弘前豊徳会 看護小規模多機能型居宅介護 改修工事 図面名称 建具表1 縮尺 1/50 年月日 2019.10.15	
							〒036-8085 青森県弘前市大字末広4-3-1 TEL0172-27-8847 FAX0172-27-8848 一般建築士事務所 青森県知事 第716号 一般建築士 建設大臣 第213208号 福士 晃昭	
			株式会社 てる設計					
			MEMO					